དེབ་ཆུང་འདི་ནི་མཉམ་འབྲེལ་རྒྱལ་ཚོགས་ཀྱི་ཉིན་མོ་ཐེངས་ ༧༨ པར་འདོན་སྤེལ་ཞུས།

ཕྱི་ལོ་ ༢༠༢༣ ལོའི་ཟླ་ ༡༠ ཚེས་ ༢༤ ཉིན།

གནས་ཚུལ་ཡོང་ཁུངས།

ISHR Academy

International Service for Human Rights

རྒྱལ་སྤྱིའི་འགྲོ་བ་མིའི་ཐོབ་ཐང་ཞབས་ཞུ་ཁང་།

བོད་ཀྱི་འགྲོ་བ་མིའི་ཐོབ་ཐང་དང་མང་གཙོ་འཕེལ་རྒྱས་ལྟེ་གནས་ཁང་གིས་པར་བསྐྲུན་ཞུས།

དཀར་ཆག

ཀ་པ། དམིགས་བསལ་བརྒྱུད་རིམ་ཟེར་བ་ཅི་ཞིག་ཡིན་ནམ།

ཁ་པ། དམིགས་བསལ་བརྒྱུད་རིམ་གྱི་འགན་ཁུར་མི་སྣ་ཇི་ལྟར་འདེམས་བསྐོ་བྱེད་པ་ཡིན་ནམ།

༡) འོས་མི་མིང་འདོན།

༢) འདེམས་སྒྲུག་གི་བརྒྱུད་རིམ།

ག་པ། དམིགས་བསལ་བརྒྱུད་རིམ་གྱིས་ཅི་ཞིག་སྒྲུབ་ཀྱིན་ཡོད་དམ།

དང་པོ། འབྲེལ་ལམ་འཛུགས་པ།

༡) ཇ་དྲག་རེ་སྐྱེལ།

༢) སྙོན་བརྗོད་ཞུ་ཡིག

༣) ཁྲིམས་དང་སྲིད་ཇུས་སྐོར་གྱི་འབྲེལ་ལམ།

གཉིས་པ། བསྡུགས་གཏམ་དང་གསར་འགོད་གསལ་བསྒྲགས།

༡) བསྡུགས་གཏམ།

༢) གསར་འགོད་གསལ་བསྒྲགས།

གསུམ་པ། རྒྱལ་ཁབ་ལྟ་སྐོར།

༡) གཞུང་འབྲེལ་ལྟ་སྐོར།

༢) གཞུང་འབྲེལ་མ་ཡིན་པའི་ལྟ་སྐོར།

༣) ཇ་དྲག་ལྟ་སྐོར།

བཞི་པ། ཆེད་དོན་སྙན་ཐོ།
ལྔ་པ། མཇུག་སྒྲོང་།

ང་པ། དམིགས་བསལ་བརྒྱུད་རིམ་དང་སྤྱི་དམངས་ཚོགས་སྡེ།

༡) ཇོ་ཊག་རེ་སྐུལ།
༢) ཞུ་གཏུག་དང་གོ་རྫོགས་སྤེལ་བ།
༣) ཡོངས་སུ་སྤྲོད་སྟུ་བ།
༤) ཁྱབ་ཚད་ཆེ་བ།
༥) རྒྱལ་ནང་གི་ཞུ་གཏུག་བརྒྱུད་མི་དགོས་པ།
༦) རང་དབང་ལྡན་པ།

ཅ་པ། མཉམ་འབྲེལ་རྒྱལ་ཚོགས་འགྲོ་བ་མིའི་ཐོབ་ཐང་ཆེས་མཐོའི་ལས་ཁུངས་ཀྱི་རམ་འདེགས།

ཆ་པ། དམིགས་བསལ་བརྒྱུད་རིམ་གྱི་བཟང་ཆ་དང་ཞན་ཆ།

ཇ་པ། བརྫ་ཆད།

ཉ་པ། དམིགས་བསལ་བརྒྱུད་རིམ་གྱི་འགན་ཁུར་སྡེ་ཁག་སོ་སོའི་མིང་གཞུང་།

དམིགས་བསལ་བརྒྱུད་རིམ་ཟེར་བ་ཅི་ཞིག་ཡིན་ནམ།

མཉམ་འབྲེལ་རྒྱལ་ཚོགས་འགྲོ་བ་མིའི་ཐོབ་ཐང་ལྷན་ཁང་གིས་འགྲོ་བ་མིའི་ཐོབ་ཐང་དང་འབྲེལ་བའི་གནད་དོན་རྣམས་ནི་ཤིན་ཏུ་གལ་འགངས་ཆེ་བས་དེ་དག་ལ་ཆེད་དུ་རྟོག་ཞིབ་བྱེད་མཁན་གྱི་ཆེད་མཁས་སྡེ་ཁག་དགོས་པར་གཟིགས་ནས་དམིགས་བསལ་བརྒྱུད་རིམ་ཞེས་པ་གསར་དུ་བཙུགས།

དམིགས་བསལ་བརྒྱུད་རིམ་ཞེས་པ་ནི་རང་ངོས་ནས་འོས་གཞིར་ལངས་རྗེས་མཉམ་འབྲེལ་རྒྱལ་ཚོགས་འགྲོ་བ་མིའི་ཐོབ་ཐང་ལྷན་ཁང་གིས་འདེམས་སྒྲུག་བྱས་པའི་རང་དབང་ལྡན་པའི་ཆེད་མཁས་མི་སྣ་ཚོས་འཛམ་གླིང་རྒྱལ་ཁབ་ཁག་གི་འགྲོ་བ་མིའི་ཐོབ་ཐང་གི་གནས་བབ་རྟོག་ཞིབ་བྱས་ཏེ་ཐོབ་ཐང་འགན་སྲུང་ཡོང་ཐབས་ཀྱི་བླང་དོར་སྐུལ་འདེབས་བྱེད་པའི་བརྒྱུད་རིམ་ཞིག་ལ་གོ་བ་ཡིན།   ཆེད་མཁས་མི་སྣ་དེ་དག་ལ་ལས་འགན་གྱི་ངོ་བོ་ཙང་མི་འདྲ་བའི་ཆ་ནས་དམིགས་བསལ་སྙན་སྒྲོན་པ་ Special Rapporteur (SR) དང་། རང་དབང་ལྡན་པའི་ཆེད་མཁས་པ། Independent Expert (IE) ལས་དོན་ཚན་ཁག་ Working Group (ཆེད་མཁས་

མི་སྣ་འགའ་ལས་གྲུབ་)བཅས་དབྱེ་བ་གསུམ་ཡོད་ཅིང་ཁོང་ཚག་ཐུན་མོང་ལ་འགན་ཁུར་མི་སྣ་ Mandate Holder ཞེས་ཀྱང་འབོད་པ་ཡིན།

ཆེད་མཁས་གང་ཟག་སྒེར་དང་ཚན་ཁག་གང་ཡིན་ཡང་དམིགས་བསལ་བརྒྱུད་རིམ་ནི་རང་དབང་ལྡན་པའི་ངང་ནས་གྲུབ་པ་ཡིན་པས་ཆབ་སྲིད་གང་གི་སྟངས་འཛིན་འོག་གནས་མེད། ཁོང་ཚོས་གང་ཐུབ་ཀྱིས་ཕྱོགས་རིས་ཕྱོགས་ཞེན་མེད་པར་སྤྱི་སྙོམ་དྲང་བདེན་གྱི་སྒོ་ནས་ལས་དོན་སྤེལ་བཞིན་ཡོད་པས་ནམ་རྒྱུན་རྒྱལ་སྤྱིའི་སྡིངས་ཆར་གླེང་ན་ཆབ་སྲིད་ཀྱི་ཚོར་ཤུགས་ལྡན་པའི་གླེང་གཞིར་བརྩི་བའི་གནད་དོན་མང་པོ་ཞིག་ལ་སྙོབ་ཐུབ་ཀྱི་ཡོད།

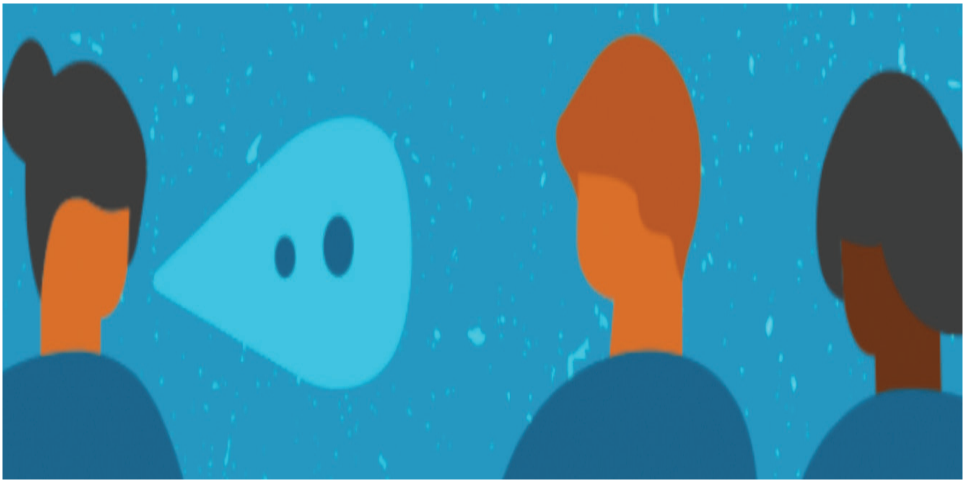

དམིགས་བསལ་བརྒྱུད་རིམ་ནི་གནད་དོན་བྱེ་བྲག་ལ་དམིགས་ནས་བཙུགས་པའི་འགན་ཁུར་མི་སྣ་དང་ Thematic Mandate དང་རྒྱལ་ཁབ་བྱེ་བྲག་ལ་དམིགས་ནས་བཙུགས་པའི་འགན་ཁུར་མི་སྣ་ Country Specific Mandate བཅས་དམིགས་ཡུལ་ལས་འགན་ལ་བརྟེན་ནས་དབྱེ་བ་གཉིས་སུ་ཕྱེས་ཡོད།

ད་ལྟའི་ཆར་གནད་དོན་བྱེ་བྲག་ལ་དམིགས་ནས་བཙུགས་པའི་འགན་ཁུར་སྡེ་ཁག་ ༤༥ དང་རྒྱལ་ཁབ་བྱེ་བྲག་ལ་དམིགས་ནས་བཙུགས་པའི་སྡེ་ཁག་ ༡༤ ཡོད། གནད་དོན་བྱེ་བྲག་ལ་དམིགས་ནས་བཙུགས་པའི་འགན་ཁུར་མི་སྣ་ཚོས་འཛམ་རྒྱལ་ཁབ་ཚང་མའི་ནང་དུ་རང་འབྲིའི་གནད་དོན་བྱེ་བྲག་པའམ་འགྲོ་བ་མིའི་ཐོབ་ཐང་བྱེ་བྲག་ཅིག་གི་གནས་བབ་ཐད་རྟོག་ཞིབ་དགོས་པ་ཡིན་ལ། རྒྱལ་ཁབ་བྱེ་བྲག་ལ་དམིགས་ནས་བཙུགས་པའི་འགན་ཁུར་མི་སྣས་རྒྱལ་ཁབ་གཅིག་རང་གི་འགྲོ་བ་མིའི་ཐོབ་ཐང་སྤྱིའི་གནས་བབ་ཐད་རྟོགས་ཞིབ་དགོས་པ་ཡིན།

དཔེར་ན། ཆོས་དད་རང་དབང་གི་དམིགས་བསལ་སྔན་སྦྲོན་པས་འཛམ་གླིང་རྒྱལ་ཁབ་ཚང་མའི་ཆོས་དད་རང་དབང་གི་གནས་བབ་ཐད་ཐད་རྟོག་ཞིབ་བྱེད་ཅིང་། ཀེམ་བྷོ་ཌི་ཡའི་ནང་གི་འགྲོ་བ་མིའི་ཐོབ་ཐང་དམིགས་བསལ་སྔན་སྦྲོན་པ་ལྟ་བུར་མཚོན་ན་རྒྱལ་ཁབ་དེ་གཅིག་པོའི་འགྲོ་བ་མིའི་ཐོབ་ཐང་གི་གནས་བབ་སྤྱི་ལ་རྟོག་ཞིབ་དགོས་པ་ཡིན།

དམིགས་བསལ་བརྒྱུད་རིམ་གྱི་འགན་ཁུར་མི་སྣས་རྒྱལ་ཁབ་ཁག་ཏུ་ལྟ་སྐོར་དུ་འགྲོ་བ་དང་། རྟོག་ཞིབ་བྱ་ཡུལ་གྱི་འགྲོ་བ་མིའི་ཐོབ་ཐང་གི་གནས་སྟངས་སྐོར་ལ་སྙན་ཐོ་གྲ་སྒྲིག་བྱེད་པ། མི་སྒེར་གྱི་གནད་དོན་དང་ཁྲིམས་ལུགས་ཀྱི་གནད་དོན་སོགས་གསལ་འདོན་བྱེད་པ་སོགས་ཀྱི་ལས་དོན་གཉེར་བཞིན་ཡོད།

ལོ་ལྟར་ཆེད་མཁས་འགན་ཁུར་བ་རྣམ་པས་འགྲོ་བ་མིའི་ཐོབ་ཐང་ལྷན་ཁང་ Human Rights Council ལ་རང་གི་ལས་དོན་སྐོར་གྱི་སྙན་ཐོ་འབུལ་དགོས་པ་ཡིན་ཞིང་། དེའི་ནང་དུ་རྟོག་ཞིབ་བྱ་ཡུལ་གྱི་འགྲོ་བ་མིའི་ཐོབ་ཐང་འགན་སྲུང་ཡོང་ཐབས་སུ་འགྲོ་བ་མིའི་ཐོབ་ཐང་ལྷན་ཁང་དང་། འབྲེལ་ཡོད་རྒྱལ་ཁབ་ཀྱི་སྲིད་གཞུང་། ཚར་གཅོགས་ཀྱི་ཁེ་ལས་སྒྲི་གཉེར་ཁང་ངམ། གཞུང་འབྲེལ་མ་ཡིན་པའི་ཚོགས་པ་སོགས་ལ་བླང་དོར་གྱི་སྐུལ་འདེབས་བྱེད་པ་ཡང་ཚུད་ཡོད།

དེ་བཞིན་དམིགས་བསལ་བརྒྱུད་རིམ་གྱི་འགན་ཁུར་མི་སྣས་འགྲོ་བ་མིའི་ཐོབ་ཐང་གི་གནས་བབ་གསལ་འདོན་ཡོང་ཐབས་སུ་བསྒྲགས་གཏམ་སྤེལ་བ་དང་། གསར་འགོད་གསལ་བསྒྲགས་འཚོག་པ་སོགས་ཀྱང་བྱེད་ཚོག་པ་ཡིན།

དམིགས་བསལ་བརྒྱུད་རིམ་ནི་མི་སྒེར་དང་ཚོགས་སྡེ་བྱེ་བྲག་པའི་འགྲོ་བ་མིའི་ཐོབ་ཐང་རྫོག་རོལ་ཐེབས་པའི་གནད་དོན་ལ་གདོང་ལེན་བྱེད་མཁན་གྱི་རྒྱལ་སྤྱིའི་འགྲོ་བ་མིའི་ཐོབ་ཐང་འགན་སྲུང་བྱེད་ཐབས་ཀྱི་བརྒྱུད་ལམ་སྟོབས་ཤུགས་ཆེ་ཤོས་ཤིག་ཡིན། ཁོང་ཅག་གིས་དེ་སྔ་ཁོར་ཡུག་སྲུང་སྐྱོབ་པ་དམར་གསོད་བཏང་བའི་དོན་རྐྱེན་ལ་ཁ་གཏད་ཀྱི་ལས་འགུལ་སྤེལ་བ་དང་། འགྲོ་བ་མིའི་ཐོབ་ཐང་རྩོད་མཁན་གྱི་བུད་མེད་ཚོར་འཕྲད་པའི་འགོག་རྐྱེན་གསལ་འདོན་བྱས་པ། LGBTQI ཁོངས་གཏོགས་མི་རྣམས་ཀྱིས་མྱོང་བཞིན་པའི་དཀའ་སྡུག་གསལ་འདོན་བྱས་པ། དམ་དྲག་ཆེ་བའི་ས་ཁུལ་གྱི་སྤྱི་དམངས་ཚོགས་སྡེ་ཁག་ལ་འཕྲད་པའི་དཀའ་ཉེན་སོགས་གསལ་རྟོགས་ཡོང་ཐབས་སུ་རམ་འདེགས་རྒྱ་ཆེར་བྱས་ཡོད།

དེར་བརྟེན་དམིགས་བསལ་བརྒྱུད་རིམ་ནི་འགྲོ་བ་མིའི་ཐོབ་ཐང་སྲུང་སྐྱོབ་བྱེད་མཁན་ཚོར་མེད་དུ་མི་རུང་བའི་བརྒྱུད་ལམ་གལ་ཆེན་ཞིག་ཡིན། བརྒྱུད་རིམ་མགྱོགས་ཤིང་མགོ་རྙོག་མེད་པ་དང་། ཚང་མས་སློབ་ཐུབ་པ་སོགས་ཀྱི་ཁྱད་ཆོས་ལྡན་པའི་ཁར་ཁོང་ཅག་གིས་ཁ་གསལ་དོན་གསལ་གྱིས་ལས་དོན་སྤེལ་བ་དེས་འགྲོ་བ་མིའི་ཐོབ་ཐང་དང་འབྲེལ་བའི་གནད་དོན་མང་པོར་རྣག་ཐོག་ཁབ་གཙག་ལྟར་ནུས་པ་ལྡན་པ་ཡོང་བཞིན་ཡོད། ཁོང་ཚོས་གནད་དོན་ཅི་བྱུང་ལ་འཕྲལ་དུ་དགོས་ངེས་ཀྱི་ལས་འགུལ་རྩོམ་ཐུབ་པ་མ་ཟད། གནད་དོན་དེའི་འགྱུར་འགྲོས་ལ་བསྟུན་ནས་དུས་

ལྟར་ཡ་ལན་སྤྲོད་ཐུབ་པ་ཡིན། ཁོང་ཅག་ལ་སྤྱི་དམངས་ཚོགས་སྡེའམ་འགྲོ་བ་མིའི་ཐོབ་ཐང་སྲུང་སྐྱོབ་བྱེད་མཁན་གྱི་གཞུང་འབྲེལ་མ་ཡིན་པའི་ཚོགས་པ་ཚོས་ལས་སླ་པོའི་ངང་ནས་སྐྱོབ་ཐུབ་པ་མ་ཟད། ཁོང་ཅག་གིས་གསལ་འདོན་བྱས་པའི་གནད་དོན་དང་། གང་དུ་རྟོག་ཞིབ་ཆེད་ལྟ་སྐོར་བྱ་སའི་རྒྱལ་ཁབ། མ་ཟད་ཁོང་ཅག་གིས་བཏོན་པའི་སྙན་ཐོ་ཡི་ནང་དོན་ཚུན་ཆད་ལ་སྤྱི་དམངས་སྡེ་ཁག་སོགས་ནས་མཁོ་སྤྲོད་བྱས་པའི་གནས་ཚུལ་དག་གིས་ཤུགས་རྐྱེན་ཆེན་པོ་འཐོན་བཞིན་ཡོད། དེར་བརྟེན་དམིགས་བསལ་བརྒྱུད་རིམ་ནི་འགྲོ་བ་མིའི་ཐོབ་ཐང་སྲུང་སྐྱོབ་པ་ཚོ་ལ་ཕན་ཐོགས་ཆེ་ཤོས་ཀྱི་ཐོབ་ཐང་འགན་སྲུང་བྱེད་ཐབས་ཀྱི་བརྒྱུད་རིམ་ཞིག་ཡིན།

དམིགས་བསལ་བརྒྱུད་རིམ་གྱི་འགན་ཁུར་མི་སྣ་ཚོ་ཇི་ལྟར་འདེམས་བསྒྲོ་བྱེད་པ་ཡིན་ནམ།

ངོས་མི་མིང་འདོན། Nomination

འགྲོ་བ་མིའི་ཐོབ་ཐང་ལྷན་ཁང་གིས་གྲོས་ཆོད་བཞག་ནས་དམིགས་བསལ་བརྒྱུད་རིམ་གྱི་འགན་ཁུར་མི་སྣ་གསར་དུ་བསྒྲོ་དགོས་པ་མཐོང་བའམ་ལས་ཐོག་འགན་ཁུར་མི་སྣའི་ལས་ཡུན་རྫོགས་པ་སོགས་བྱུང་ཚེ་འགྲོ་བ་མིའི་ཐོབ་ཐང་ཆེས་མཐོའི་སྤྱི་ཁྱབ་ལས་ཁུངས་ OHCHR ཀྱི་དྲྭ་ཚིགས་སུ་ས་མིག་དེའི་སྐོར་གྱི་གནས་ཚུལ་འགོད་པ་ཡིན། ས་མིག་སྟོང་པ་དེར་མི་སུ་ཡིན་ཡང་རང་ངོས་ནས་དང་བླངས་ཐོག་ངོས་གཞིར་ལངས་རྒྱུའི་སྙན་ཞུ་འབུལ་ཆོག

འདེམས་སྒྲུག་གི་བརྒྱུད་རིམ། Selection Procedure

སྙན་ཞུའི་དུས་ཡུན་རྫོགས་མཚམས་སུ།

༡)　　འགྲོ་བ་མིའི་ཐོབ་ཐང་ཆེས་མཐོའི་སྤྱི་ཁྱབ་ལས་ཁུངས་ཀྱིས་སྔན་ཞུ་འབྱོར་བ་ཁག་ལ་ཞིབ་བཤེར་བྱས་མཐར་མ་མཐའི་འོས་ཚོས་མི་ཚང་བའི་རིགས་རྣམས་གཅང་སེལ་བཟོས་ཏེ་ལྷག་མ་རྣམས་ལས་ཁུངས་དེ་གའི་དྭ་ཚིགས་སུ་སྤེལ་བ་ཡིན།

༢)　　མཉམ་འབྲེལ་རྒྱལ་ཚོགས་ཀྱི་ས་ཁོངས་ལྔ་(ཨ་ཕྲི་རི་ཀ་དང་ལེ་ཏེན་ཨ་མི་རི་ཀ ཨེ་ཤི་ཡ། ཡུ་རོབ་ཤར་མ། ཡུ་རོབ་ནུབ་མ།)ནས་ཡིན་པའི་འགྲོ་བ་མིའི་ཐོབ་ཐང་ལྷན་ཁང་གི་ཚོགས་མི་རྒྱལ་ཁབ་ལྔ་ཡི་སྐུ་ཚབ་ལས་གྲུབ་པའི་ལམ་སྟོན་ཚོགས་ཆུང་ Consultative Group གིས་འོས་མི་ལྔ་ཡས་མས་ཤིག་ལ་ཞིབ་བཤེར་དང་བཅར་འདྲི་བྱས་མཐར་མཐའ་མའི་འོས་མི་གསུམ་གྱི་མིང་ཐོ་འགྲོ་བ་མིའི་ཐོབ་ཐང་ལྷན་ཁང་གི་ཚོགས་གཙོའི་མདུན་དུ་འབུལ་བ་ཡིན།

༣)　　ས་ཁོངས་ལྔ་པོའི་སྐུ་ཚབ་འདྲ་མཉམ་དང་ཕོ་མོའི་སྐུ་ཚབ་འདྲ་མཉམ་ཡོང་བའི་ཆེད་དམིགས་བསལ་འདེམས་སྒྲུག་དགོས་གལ་མཐོང་ན་མ་གཏོགས་དུས་རྒྱུན་འགྲོ་བ་མིའི་ཐོབ་ཐང་ལྷན་ཁང་གི་ཚོགས་གཙོས་ལམ་སྟོན་ཚོགས་ཆུང་གིས་འོས་གཞིར་བཏོན་པའི་འོས་མིའི་ནང་གི་དང་པོ་དེ་དམིགས་བསལ་བརྒྱུད་རིམ་གྱི་འགན་ཁུར་མི་སྣར་འདེམས་པ་ཡིན།

སྤྱིར་ལམ་སྟོན་ཚོགས་ཆུང་ནི་རང་དབང་ལྡན་པ་ཡིན་པར་འདོད་ཀྱང་གཞུང་འབྲེལ་མ་ཡིན་པའི་ཚོགས་པ་སོགས་ཀྱིས་ཁོང་ཚོར་འོས་མི་གང་ལ་རྒྱབ་སྐྱོར་དགོས་པ་དང་གང་ལ་རྒྱབ་སྐྱོར་མི་རུང་བའི་རེ་སྐུལ་དང་གནོན་ཤུགས་འཕྲོད་ཐབས་ཀྱི་ལས་འགུལ་སྤེལ་ཆོག་པ་ཡིན།

དམིགས་བསལ་བརྒྱུད་རིམ་གྱིས་ཅི་ཞིག་སྒྲུབ་བཞིན་ཡོད་དམ།

དམིགས་བསལ་བརྒྱུད་རིམ་གྱི་འགན་ཁུར་མི་སྣ་ཚོས་རང་འཁྲིའི་ཐོབ་ཐང་ཁག་གི་གནས་བབ་ཐད་རྟོག་ཞིབ་དང་། གྲུབ་དོན་སྙན་ཐོ་བཏོན་ནས་འགྲོ་བ་མིའི་ཐོབ་ཐང་ལྷན་ཁང་སོགས་ལ་སྙན་འབུལ་ཞུ་དགོས་པ་ཡིན།

འགྲོ་བ་མིའི་ཐོབ་ཐང་ལྷན་ཁང་ནས་དམིགས་བསལ་བརྒྱུད་རིམ་སོ་སོ་ལ་སྐྱུལ་བའི་ལས་འགན་མི་འདྲ་བ་ཡོད་ཀྱང་། དེ་དག་གིས་ལས་དོན་གཉེར་ཚུལ་གྱི་ཐབས་ཇུས་སོགས་ནི་གཅིག་མཚུངས་ཡིན། ཐབས་ཇུས་གཙོ་བོ་ཁག་ནི་གཤམ་གསལ།

- འབྲེལ་ལམ་འཛུགས་པ།
- བསྒྲགས་གཏམ་སྤེལ་བ་དང་གསར་འགོད་གསལ་བསྒྲགས་འཚོག་པ།
- རྒྱལ་ཁབ་ཁག་ཏུ་ལྟ་སྐོར་འགྲོ་བ།
- ཚེད་དོན་སྙན་ཐོ་འདོན་པ།
- མཇུག་སྐྱོང་བྱེད་པ།

དང་པོ། འབྲེལ་ལམ་འཛུགས་པ། Communications

འབྲེལ་ལམ་འཛུགས་པ་ཟེར་བ་ནི་དམིགས་བསལ་བརྒྱུད་རིམ་གྱིས་རང་གི་ལས་དོན་གྱི་ཁྱབ་ཁོངས་སུ་ཟེ་བའི་འགྲོ་བ་མིའི་ཐོབ་ཐང་ལ་རྫིག་རོལ་ཐེབས་པའི་དོགས་གཞིའི་གནས་ཚུལ་བྱུང་ཚེ། རྫིག་རོལ་གཏོང་མཁན་གྱི་རྒྱལ་ཁབ་དེར་ཡིག་ཐོག་ནས་འབྲེལ་བ་བྱས་ཏེ་དོགས་ཡོད་གནད་དོན་ཐད་ཁ་གསལ་གྱི་གསལ་བཤད་དང་ལན་འདེབས་དགོས་པའི་རེ་འདུན་འདོན་པའི་བརྒྱུད་རིམ་དེ་ལ་གོ།

དེ་ལྟ་བུའི་འབྲེལ་ལམ་བརྒྱུད་ཐོབ་ཐང་རྫིག་རོལ་གཏོང་མཚམས་འཛོག་དགོས་པ་དང་། གནོད་སྐྱོན་ཕོག་མཁན་ལ་གུན་གསབ་དགོས་པ་སོགས་ཀྱི་དགོས་འདུན་འདོན་པ་ཡིན། ཉེ་བའི་ཆར་དམིགས་བསལ་བརྒྱུད་རིམ་གྱི་འགན་ཁུར་མི་སྣ་འགའ་རེས་རྫིག་རོལ་ཐེབས་པའི་གནད་དོན་སྐོར་ནས་གཞུང་འབྲེལ་མ་ཡིན་པའི་ཁ་ལས་སྤྱི་གཉེར་ཁང་དང་། འགྲོ་བ་མིའི་ཐོབ་ཐང་ལྷན་ཁང་ལྟ་བུའི་རྒྱལ་སྤྱིའི་སྒྲིག་འཛུགས་ལའང་ཞུ་ཡིག་ཕུལ་ཡོད། དམིགས་བསལ་བརྒྱུད་རིམ་ལ་འབྲེལ་ལམ་འཛུགས་སྟངས་མི་འདྲ་བ་གཙོ་བོ་གསུམ་ཡོད།

༡) ཛ་དྲག་རེ་སྐུལ། Urgent Appeal

དེ་ནི་སྐབས་ཐོག་གི་འགྲོ་བ་མིའི་ཐོབ་ཐང་རྫིག་རོལ་ཐེབས་བཞིན་པའི་ཛ་དྲག་གནས་ཚུལ་འཕྲལ་དུ་མཚམས་འཛོག་ཡོང་ཐབས་སམ། ཡང་ན་ཐོབ་ཐང་རྫིག་རོལ་ཐེབས་ཉེན་ཡོད་པའི་གནས་ལས་སྐྱོབ་ཕྱིར་དུ་འཕྲལ་དུ་སྤྱོད་པའི་ཐབས་ལམ་མྱུར་ཤོས་ཤིག་ཡིན། དམིགས་བསལ་བརྒྱུད་རིམ་ལ་འགྲོ་བ་མིའི་ཐོབ་ཐང་རྫིག་རོལ་ཐེབས་པའི་གནས་ཚུལ་འབྱོར་མཚམས་སུ་ལམ་སེང་རྫིག་རོལ་གཏོང་མཁན་རྒྱལ་ཁབ་དེའི་སྲིད་གཞུང་ལ་ཛ་དྲག་རེ་སྐུལ་ཕུལ་ཏེ་ཐོབ་ཐང་རྫིག་རོལ་ཐེབས་སའི་སྐབས་ཐོག་གི་གནས་བབ་སྐོར་གསལ་བཤད་དགོས་པའི་རེ་འདུན་འདོན་པ་དང་། ཐོབ་ཐང་དེ་དག་ལ་འགན་སྲུང་ཁག་ཐེག་ཡོང་སླད་དུ་རྒྱལ་སྤྱིའི་ཁྲིམས་ལྟར་སྲིད་གཞུང་ལ་འཁྲི་བའི་ལས་

འགན་གང་ཡིན་སོགས་དྲན་གསོ་བྱེད་པ་ཡིན།

༢) སྐྱོན་བརྗོད་ཞུ་ཡིག Allegation Letter

ཇ་དྲག་རེ་སྐྱུལ་དང་མི་འདྲ་བར་སྐྱོན་བརྗོད་ཞུ་ཡིག་གི་ནང་དུ་དམིགས་བསལ་བརྒྱུད་རིམ་གྱིས་འགྲོ་བ་མིའི་ཐོབ་ཐང་ཇོག་རོལ་ཐེབས་པའི་གནད་དོན་བྱུང་སའི་རྒྱལ་ཁབ་དེའི་སྲིད་གཞུང་ལ་ཐོབ་ཐང་ཇོག་རོལ་ཐེབས་པའི་གནད་དོན་དེའི་སྐོར་ལ་གསལ་བཤད་དགོས་པའི་དགོས་འདུན་འདོན་པ་དང་། གནོད་སྐྱོན་ཐོག་མཁན་ཚོར་དགོས་ངེས་ཀྱི་གུན་གསབ་གང་དགོས་ཀྱི་ཕྱོགས་ལ་ལམ་སྟོན་བྱེད་པ་ཡིན།

༣) ཁྲིམས་དང་སྲིད་ཇུས་སྐོར་གྱི་འབྲེལ་ལམ། Policy/legislative communications

འདི་ནི་དམིགས་བསལ་བརྒྱུད་རིམ་གྱིས་འབྲེལ་ལམ་འཛུགས་སྟངས་གསར་ཤོས་ཤིག་ཡིན། བརྒྱུད་རིམ་འདིས་རྒྱལ་ཁབ་གང་རུང་ཞིག་གི་སྲིད་ཇུས་དང་ཁྲིམས་སྒྲིག་སོགས་ཀྱིས་ཁོངས་མིའི་ཐོབ་ཐང་ལོངས་སུ་སྤྱོད་པར་འགོག་རྐྱེན་བཟོ་བའི་གནད་དོན་ཡོད་ཚེ་དེ་དག་གསལ་འདོན་བྱེད་པའམ། ཡང་ན་སྔོན་མར་ལག་བསྟར་བྱ་འཆར་ཡོད་པའི་ཁྲིམས་འཆར་དང་སྲིད་ཇུས་གསར་པས་ཁོངས་མིའི་ཐོབ་ཐང་ལ་ཇོག་རོལ་ཐེབས་ཉེན་ཡོད་པའི་གནད་དོན་གསལ་འདོན་བྱེད་པ་དེ་ཡིན། ནམ་རྒྱུན་འབྲེལ་ལམ་འཛུགས་སྐབས་གནས་ཚུལ་ཡོངས་བསྡུགས་བྱེད་པའི་ལུགས་སྲོལ་མེད་ནའང་རྒྱལ་ཁབ་ཅིག་གི་ཁྲིམས་དང་སྲིད་ཇུས་ཀྱིས་ཁོངས་མིའི་འགྲོ་བ་མིའི་ཐོབ་ཐང་ལོངས་སུ་སྤྱོད་པར་འགོག་རྐྱེན་བཟོ་བའི་གནད་དོན་འབྱུང་སྐབས་དེའི་སྐོར་གྱི་གནས་ཚུལ་མང་པོ་ཞིག་ནི་འབྲེལ་ཡོད་དམིགས་བསལ་བརྒྱུད་རིམ་གྱི་དྲྭ་ཚིགས་སུ་བཀོད་དེ་ཡོངས་བསྒྲགས་བྱེད་པ་ཡིན།

དུས་རྒྱུན་འབྲེལ་ལམ་འཛུགས་སྐབས་ཀྱི་ཞུ་ཡིག་གི་ནང་དོན་ཕལ་ཆེ་བ་ནི་འབྲེལ་ཡོད་དམིགས་བསལ་བརྒྱུད་རིམ་གྱི་འགན་ཁུར་མི་སྣང་གནོད་འཚེ་ཐེབས་མཁན་དངོས་སམ་གཞུང་འབྲེལ་མ་

ཡིན་པའི་ཚོགས་པ་ཁག་གིས་ཕྱུལ་བའི་གནས་ཚུལ་ལ་གཞི་བཅོལ་བཞིན་ཡོད། འབྲེལ་ལམ་འཛུགས་མཁན་ནི་དམིགས་བསལ་བརྒྱུད་རིམ་གྱི་དམིགས་བསལ་སྔན་སྦྲོན་པའམ་ལས་དོན་ཚན་ཁག་བྱེ་བྲག་པ་ཞིག་ཡིན་སྲིད་ལ། ཡང་ན་དམིགས་བསལ་བརྒྱུད་རིམ་གྱི་ཚན་ཁག་མང་པོས་མཉམ་འབྲེལ་ཐོག་བྱས་པ་ཡང་ཡིན་སྲིད། དཔེར་ན། འགྲོ་བ་མིའི་ཐོབ་ཐང་སྲུང་སྐྱོབ་པ་ཞིག་གིས་ཞི་རྒོལ་ལས་འགུལ་སྤེལ་བའི་རྐྱེན་གྱིས་སྲིད་གཞུང་གིས་བློ་བུར་དུ་ཁོང་ཉིད་གང་བྱུང་འཛུ་བཟུང་བྱས་པའི་གནད་དོན་བྱུང་ཚེ་འགྲོ་བ་མིའི་ཐོབ་ཐང་སྲུང་སྐྱོབ་པའི་དམིགས་བསལ་སྔན་སྦྲོན་པ་དང་། གང་བྱུང་འཛུ་བཟུང་གི་ལས་དོན་ཚན་ཁག ཞི་བའི་འདུ་འཛོམས་ཀྱི་དམིགས་བསལ་སྔན་སྦྲོན་པ་བཅས་ཀྱིས་མཉམ་འབྲེལ་ཐོག་ལས་དོན་སྤེལ་བ་ཡིན། དམིགས་བསལ་བརྒྱུད་རིམ་གྱིས་རྒྱལ་ཁབ་སོ་སོར་འབྲེལ་ལམ་བཙུགས་པའི་ཁྲིད་ཞུ་ཡིག་དང་ལན་འདེབས་ཡིག་ཆ་རྣམས་སྔན་ཐོའི་ལམ་ནས་འགྲོ་བ་མིའི་ཐོབ་ཐང་ལྷན་ཁང་ལ་སྤྲིན་འབུལ་ཞུ་བ་མ་ཟད། མཉམ་འབྲེལ་རྒྱལ་ཚོགས་ཆེས་མཐོའི་འགྲོ་བ་མིའི་སྤྱི་ཁྱབ་ལས་ཁུངས་ཀྱི་ཡིག་མཛོད་དྭ་ཚིགས་སུ་བཞག་སྟེ་ཀུན་གྱིས་ལྟ་ཀློག་ཐུབ་པ་བཟོ་བ་ཡིན།

གཉིས་པ། བསྒྲགས་གཏམ་དང་གསར་འགོད་གསལ་བསྒྲགས།

Statements and press releases

འདི་དག་ནི་དམིགས་བསལ་བརྒྱུད་རིམ་གྱིས་འགྲོ་བ་མིའི་ཐོབ་ཐང་རྙོག་རོལ་ཐེབས་པའི་གནད་དོན་ཡོངས་བསྒྲགས་བྱེད་པའི་བརྒྱུད་རིམ་ཞིག་ཡིན།

༡) བསྒྲགས་གཏམ།

དམིགས་བསལ་བརྒྱུད་རིམ་གྱི་འགན་ཁུར་མི་སྣས་འགྲོ་བ་མིའི་ཐོབ་ཐང་ལྷན་ཁང་གི་ཚོགས་འདུ་འཚོག་སྐབས་དང་དུས་ཚོད་དམིགས་བསལ་བ་སྲུང་བརྩི་བྱེད་སྐབས་སོགས་སུ་འགྲོ་བ་མིའི་ཐོབ་ཐང་དང་འབྲེལ་བའི་གནད་དོན་བྱེ་བྲག་པའི་སྐོར་ལ་གཏམ་བཤད་དང་བསྒྲགས་གཏམ་སྤེལ་བ་

དང་། སྐབས་རེར་མཉམ་འབྲེལ་རྒྱལ་ཚོགས་ཀྱི་འབྲེལ་ཡོད་ལྷན་ཁང་གཞན་དག་དང་ས་གནས་ས་ཁོག་གི་འབྲེལ་ཡོད་ལྷན་ཁང་སོགས་དང་མཉམ་འབྲེལ་ཐོག་ཐུན་མོང་གི་ལངས་ཕྱོགས་མཚོན་པའི་བསྒྲགས་གཏམ་སྤྲེལ་བ་ཡིན།

༣) གསར་འགོད་གསལ་བསྒྲགས། Press releases

དམིགས་བསལ་བརྒྱུད་རིམ་གྱི་ཆེད་མཁས་པ་ཚོས་ཛ་དྲག་ཅན་གྱི་གནད་དོན་ཞིག་ལ་སྤྱི་པའི་ཡ་ལན་དགོས་པ་གལ་ཆེན་དུ་མཐོང་ཚེ་གནད་དོན་དེའི་སྐོར་ལ་གསར་འགོད་གསལ་བསྒྲགས་བྱེད་པ་ཡིན། འོན་ཀྱང་གནད་དོན་དེའི་སྐབས་ནས་དང་ཐོག་འབྲེལ་ཡོད་རྒྱལ་ཁབ་ལ་འབྲེལ་ལམ་བཙུགས་ན་མ་གཏོགས་གསར་འགོད་གསལ་བསྒྲགས་བྱེད་མི་ཚོག གསར་འགོད་གསལ་བསྒྲགས་ཀྱང་ཕལ་ཆེ་བ་དམིགས་བསལ་བརྒྱུད་རིམ་གྱི་ཚན་ཁག་དུ་མས་མཉམ་འབྲེལ་ཐོག་སྤྲེལ་བ་ཡིན།

དམིགས་བསལ་བརྒྱུད་རིམ་གྱི་འགན་ཁུར་མི་སྣས་གནད་དོན་རྟོག་ཞིབ་ཆེད་རྒྱལ་ཁབ་སོ་སོར་ལྟ་སྐོར་དུ་མ་སོང་བའི་སྔོན་ཙམ་ལ་གསར་འགོད་གསལ་བསྒྲགས་བྱེད་པ་དང་། ལྟ་སྐོར་ནས་ཚུར་ལོག་ཆར་བ་དང་ཡང་བསྐྱར་གསར་འགོད་གསལ་བསྒྲགས་བྱེད་པ་ཡིན། གསར་འགོད་གསལ་བསྒྲགས་འདི་གཉིས་ཀྱི་ནང་དུ་སྔོན་འགྲོའི་བསྡོམས་ཚིག་འགོད་པ་དང་། དངོས་མཐོང་ལ་གཞི་བཞག་ནས་གནས་བབ་ཡར་རྒྱས་གཏོང་ཐབས་སུ་འབྲེལ་ཡོད་རྒྱལ་ཁབ་སོགས་ལ་བླང་དོར་གྱི་སྐུལ་འདེབས་བྱེད་པ་ཡིན། གསར་འགོད་གསལ་བསྒྲགས་ཀྱི་ནང་དོན་རྣམས་མཉམ་འབྲེལ་རྒྱལ་ཚོགས་ཀྱི་ཆེས་མཐོའི་འགྲོ་བ་མིའི་སྤྱི་ཁྱབ་ལས་ཁུངས་ཀྱི་ཡིག་མཛོད་དྲ་ཚིགས་སུ་འགོད་པ་ཡིན།

གསུམ་པ། རྒྱལ་ཁབ་ལྟ་སྐོར། Country Visits

དམིགས་བསལ་བརྒྱུད་རིམ་རང་ངོས་ནས་ཡུལ་དངོས་ཀྱི་གནས་ཚུལ་རྟོག་ཞིབ་བྱེད་ཐབས་གཙོ་བོ་ཞིག་ནི་དམིགས་བྱའི་རྒྱལ་ཁབ་གང་དེར་དངོས་སུ་ལྟ་སྐོར་དུ་སྐྱོད་རྒྱུ་དེ་ཡིན། དེ་འདྲའི་ལྟ་སྐོར་སྐབས་སུ་དམིགས་བསལ་བརྒྱུད་རིམ་གྱི་འགན་ཁུར་མི་སྣས་རྒྱལ་ཁབ་གང་དེའི་སྐུ་ཚབ་དང་། སྤྱི་དམངས་ཚོགས་སྡེ་ཁག་གི་སྐུ་ཚབ། ཐོབ་ཐང་རྟོག་རོལ་ཐེབས་སའི་མི་སྣ་སོགས་དང་ཐུག་འཕྲད་བྱེད་པ་དང་། དེ་འབྲེལ་གྱི་ས་ཚུགས་སོགས་སུ་བསྐྱོད་ནས་ཡུལ་དངོས་ཀྱི་འགྲོ་བ་མིའི་ཐོབ་ཐང་གི་གནས་བབ་སྤྱི་དང་སྒོས་སུ་རང་འཁྲིའི་ལས་འགན་དང་འབྲེལ་བའི་ཐོབ་ཐང་ཁག་གི་སྐོར་ལ་གནས་ཚུལ་རྒྱུས་ལོན་བྱེད་པ་ཡིན།

དེ་ལྟ་བུའི་ལྟ་སྐོར་ནི་རྒྱལ་ཁབ་གང་དེའི་གདན་ཞུ་བྱས་པ་ལྟར་གཞུང་འབྲེལ་ཐོག་སྐྱོད་པ་དང་། ཡང་མཚམས་རེར་གཞུང་འབྲེལ་མ་ཡིན་པའི་ཚོགས་པ་སོགས་ཀྱིས་གོ་སྒྲིག་བྱས་པའི་ཚོགས་འདུ་སོགས་ལ་བཅར་ཞོར་དུ་གཞུང་འབྲེལ་མ་ཡིན་པའི་སྒོ་ནས་ལྟ་སྐོར་བྱེད་པ་བཅས་དབྱེ་བ་གཉིས་ཡོད།

༡) གཞུང་འབྲེལ་ལྟ་སྐོར། Official Visits

གཞུང་འབྲེལ་ལྟ་སྐོར་སྐབས་དམིགས་བསལ་བརྒྱུད་རིམ་གྱི་ཆེད་མཁས་པའམ་འགན་ཁུར་མི་སྣ་གཉིས་ནས་གསུམ་གྱི་བར་ཡོད་ཅིང་གཞུང་འབྲེལ་ལྟ་སྐོར་གྲུབ་མཚམས་སུ་འབྲེལ་ཡོད་སྲིད་གཞུང་ལ་གནས་བབ་ཡར་རྒྱས་གཏོང་ཕྱོགས་ཀྱི་བླང་དོར་སྙུལ་འདེབས་བྱེད་པ་དང་། འགྲོ་བ་མིའི་ཐོབ་ཐང་ལྷན་ཁང་ལ་དངོས་མཐོང་གཞིར་བཞག་གི་སྙན་ཐོ་འབུལ་དགོས་པ་ཡིན། དམིགས་བསལ་བརྒྱུད་རིམ་གྱི་རྒྱལ་ཁབ་ལྟ་སྐོར་དང་ལྟ་སྐོར་གཞན་དག་སྐོར་གྱི་གནས་ཚུལ་རྣམས་ཀུང་ཆེས་མཐོའི་འགྲོ་བ་མིའི་སྤྱི་ཁྱབ་ལས་ཁུངས་ཀྱི་ཡིག་མཛོད་དྲ་ཚིགས་སུ་འགོད་པ་ཡིན།

༢) གཞུང་འབྲེལ་མ་ཡིན་པའི་ལྟ་སྐོར། Informal Visits

གཞུང་འབྲེལ་མ་ཡིན་པའི་ལྟ་སྐོར་སྐབས་སུ་ལྟ་སྐོར་བའི་གྲངས་ཚད་ལ་དམིགས་བསལ་གཏན་འབེབས་མེད་ཅིང་། ལྟ་སྐོར་གྲུབ་མཚམས་སུ་སྐྱུལ་འདེབས་ཞུ་བ་དང་། སྙན་ཐོ་འབུལ་བ་སོགས་ཀྱི་བརྒྱུད་རིམ་ཡང་མེད།

༣) ཛ་དྲག་ལྟ་སྐོར། Urgent Missions

གནས་སྟངས་དམིགས་བསལ་བའི་སྐབས་སུ་འགྲོ་བ་མིའི་ཐོབ་ཐང་ལྷན་ཁང་གིས་དམིགས་བསལ་བརྒྱུད་རིམ་ལ་ཡུལ་དངོས་ཀྱི་འགྲོ་བ་མིའི་ཐོབ་ཐང་གི་གནས་བབ་རྟོག་ཞིབ་ཆེད་ཛ་དྲག་གི་ལྟ་སྐོར་བྱ་རྒྱུའི་ལས་འགན་སྐྱུལ་སྲིད་པ་ཡིན། དེ་འདྲའི་ལྟ་སྐོར་གྲུབ་མཚམས་སུ་འགྲོ་བ་མིའི་ཐོབ་ཐང་ལྷན་ཁང་ལ་མཐོང་ཐོས་གཞིར་བཞག་གི་སྙན་ཐོ་འབུལ་དགོས།

བཞི་པ། ཆེད་དོན་སྙན་ཐོ། Thematic reports

ལོ་ལྟར་དམིགས་བསལ་བརྒྱུད་རིམ་གྱི་ཚན་ཁག་ཚང་མས་རང་འཁྲིའི་ལས་འགན་དང་འབྲེལ་བའི་འགྲོ་བ་མིའི་ཐོབ་ཐང་གི་གནས་བབ་སྐོར་དང་ཐོབ་ཐང་འགན་སྲུང་ཡོང་ཐབས་ཀྱི་བླང་དོར་སྐྱུལ་འདེབས་སོགས་ཚུད་པའི་ལོ་འཁོར་སྙན་ཐོ་རེ་འགྲོ་བ་མིའི་ཐོབ་ཐང་ལྷན་ཁང་ལ་འབུལ་དགོས། སྙན་ཐོ་དེ་དག་འགྲོ་བ་མིའི་ཐོབ་ཐང་ལྷན་ཁང་གི་ཚོགས་འདུར་སྤྱན་འབུལ་མ་ཞུས་པའི་སྔོན་ཙམ་ནས་ལྷན་ཁང་གི་དྲྭ་ཚིགས་སུ་འགོད་པ་ཡིན།

འགྲོ་བ་མིའི་ཐོབ་ཐང་ལྷན་ཁང་གི་ཚོགས་ཐོག་ཏུ་དམིགས་བསལ་བརྒྱུད་རིམ་གྱི་ཆེད་མཁས་མི་སྣས་རང་གི་སྙན་ཐོའི་སྐོར་ལ་ངག་ཐོག་ནས་སྙན་འབུལ་ཞུ་བ་དང་། འབྲེལ་ཡོད་རྒྱལ་ཁབ་དག་གི་སྐུ་ཚབ་དང་ཁེ་ལས་ཚོགས་སྡེ། གཞུང་འབྲེལ་མ་ཡིན་པའི་ཚོགས་པ་སོགས་དང་ལྷན་དུ་གྲོས་

སོལ་བྱེད་པ་ཡིན།

གྲོས་སོལ་དེའི་རིང་ཆེད་མཁས་མི་སྣར་ཁོང་ཚག་གི་ད་ལྟ་དང་མ་འོངས་པའི་ལས་དོན་སྐོར་ལ་དྲི་བ་འགོད་ཆོག་ཅིང་། མཚམས་རེར་འགྲོ་བ་མིའི་ཐོབ་ཐང་ལྷན་ཁང་གི་ངོས་ནས་དམིགས་བསལ་བརྒྱུད་རིམ་གྱི་ཆེད་མཁས་མི་སྣར་གནད་དོན་བྱེ་བྲག་པའི་སྐོར་གྱི་སྙན་ཐོ་སོགས་ལ་དུས་མཐུན་གྱི་གནས་ཚུལ་ཁ་སྐོང་འཚོལ་རྒྱུའི་ལས་འགན་ཡང་སྐྱུལ་སྲིད་པ་ཡིན།

མཚམས་རེར་འགྲོ་བ་མིའི་ཐོབ་ཐང་ལྷན་ཁང་གིས་གྲོས་ཚོད་ཀྱི་ལམ་ནས་དམིགས་བསལ་བརྒྱུད་རིམ་གྱི་སྙན་ཐོ་མཉམ་འབྲེལ་རྒྱལ་ཚོགས་སྤྱི་ཁྱབ་ལྷན་ཚོགས་སུ་སྙན་འབུལ་ཞུ་དགོས་པའི་ལས་འགན་ཡང་སྐྱུལ་སྲིད་པ་ཡིན། སྤྱི་ཁྱབ་ལྷན་ཚོགས་སུ་སྙན་ཐོ་འབུལ་སྐབས་ཚོགས་ཞུགས་རྒྱལ་ཁབ་ཀྱི་སྐུ་ཚབ་ཚོ་གྲོས་སོལ་ལ་མཉམ་ཞུགས་བྱེད་ཆོག་པ་ལས་གཞུང་འབྲེལ་མ་ཡིན་པའི་ཚོགས་པ་སོགས་ལ་མཉམ་ཞུགས་ཀྱི་གོ་སྐབས་མེད། འོན་ཀྱང་གཞུང་འབྲེལ་མ་ཡིན་པའི་ཚོགས་པ་ཚོས་དམིགས་བསལ་བརྒྱུད་རིམ་གྱི་ཞུ་དོན་དང་ཚོགས་ཞུགས་རྒྱལ་ཁབ་ཚོའི་དྲི་བ་འགོད་སྟངས་ཐད་ཤུགས་རྐྱེན་འཕྲོད་ཐབས་སུ་ལས་འགུལ་སྤེལ་ཆོག

དམིགས་བསལ་བརྒྱུད་རིམ་གྱིས་རང་འབྲིའི་སྙན་ཐོ་འདོན་སྤེལ་བྱེད་པ་ཙམ་མ་ཡིན་པར་གཞུང་འབྲེལ་དང་གཞུང་འབྲེལ་མ་ཡིན་པའི་ཚོགས་པ་སོགས་ཀྱིས་འགོ་ཁྲིད་པའི་འགྲོ་བ་མིའི་ཐོབ་ཐང་གི་ཡིག་ཆ་དང་སྲིད་ཇུས་ཀྱི་ཡིག་ཆ་སོགས་འཆར་འགོད་བྱེད་པར་རམ་འདེགས་བྱེད་པ་ཡིན། དཔེར་ན། དམིགས་བསལ་བརྒྱུད་རིམ་གྱི་ཆེད་མཁས་པ་གཉིས་ཆགས་སྲེད་དང་ལུས་རྟེན་གྱི་དབྱེ་བ་སོགས་དང་འབྲེལ་བའི་འགྲོ་བ་མིའི་ཐོབ་ཐང་གི་ཡིག་ཆ་ཡོག་ཡ་ཀར་ཏའི་རྩ་འཛིན་ Yogyakarta Principles ཟེར་བ་གཏན་འབེབས་བྱེད་མཁན་གྱི་གྲས་སུ་ཡོད། དེ་བཞིན་དམིགས་བསལ་བརྒྱུད་རིམ་གྱི་ཆེད་མཁས་འབག་ཁུར་བ་ཁག་ཅིག་དང་འབག་ཁུར་མི་སྣ་ཟུར་པ་ཁག་ཅིག་འགྲོ་བ་མིའི་ཐོབ་ཐང་སྲུང་སྐྱོབ་པ་ངོས་འཛིན་དང་སྲུང་སྐྱོབ་བྱེད་པའི་རྒྱལ་ཡོངས་ཁྲིམས་དཔེ་ Model National Law on the Recognition and Protection of

Human Rights Defenders ཟེར་བ་འཆར་འགོད་དང་གཏན་འབེབས་བྱེད་མཁན་གྱི་ཆེད་མཁས་ཟུ་ཁག་གི་ནང་དུ་མཉམ་ཞུགས་བྱས་ཡོད།

ལྔ་པ། མཇུག་སྐྱོང་། Follow-up

གོང་དུ་ཞུས་པ་ལྟར་དམིགས་བསལ་བརྒྱུད་རིམ་གྱིས་འགྲོ་བ་མིའི་ཐོབ་ཐང་གི་གནས་བབ་རྟོག་ཞིབ་དང་ཐོབ་ཐང་རྙོག་རོལ་ཐེབས་པའི་གནས་ཚུལ་འགོག་ཐབས་སུ་འབྲེལ་ལམ་འཛུགས་པ་དང་། གསར་འགོད་གསལ་བསྒྲགས་འཚོག་པ། རྒྱལ་ཁབ་ཁག་ཏུ་ལྟ་སྐོར་འགྲོ་བ། ཆེད་དོན་སྙན་ཐོ་འདོན་པ་སོགས་ཀྱི་ལས་དོན་ཆེ་ཁག་བཞི་སྤེལ་བཞིན་ཡོད་མོད། ལས་དོན་གང་ཞིག་སྤེལ་རྗེས་དགོས་ངེས་ཀྱི་གྲུབ་འབྲས་མ་ཐོབ་བར་དུ་ལས་དོན་དེར་མུ་མཐུད་མཇུག་སྐྱོང་དགོས་པ་ནི་ཤིན་ཏུ་གལ་ཆེན་ཡིན། དམིགས་བསལ་བརྒྱུད་རིམ་ལ་དངོས་སུ་བཀག་འགོག་བྱེད་མཁན་གང་ཡང་མེད་ཀྱང་དོན་དངོས་ཐོག་ལས་དོན་མཇུག་སྐྱོང་བྱ་བར་འགོག་རྐྱེན་མི་ཉུང་བ་ཞིག་འཕྲད་བཞིན་ཡོད།

༡) འབྲེལ་ལམ་མཇུག་སྐྱོང་།

དམིགས་བསལ་བརྒྱུད་རིམ་གྱིས་འབྲེལ་ལམ་བཙུགས་པ་ལ་མཇུག་སྐྱོང་བྱ་བར་མུ་མཐུད་གོ་རིམ་ལྡན་པའི་ལམ་ནས་འབྲེལ་ལམ་འཛུགས་པ་དང་དུས་ཡུན་རིང་པོར་གནད་དོན་བྱེ་བྲག་པ་གཅིག་རང་ལ་རྟོག་ཞིབ་མུ་མཐུད་བྱེད་པའི་ནུས་ཚད་ཧ་ཅང་དམའ་པོ་ཡིན། ཡིན་ན་ཡང་། གལ་ཏེ་ཁོང་ཚོར་གནད་དོན་གཅིག་གི་སྐོར་ལ་མུ་མཐུད་དུས་ཐོག་གི་གནས་ཚུལ་འབྱོར་བ་ཡིན་ན། ཁོང་ཚོས་རྒྱལ་ཁབ་གང་དེར་མཇུག་སྐྱོང་གི་འབྲེལ་ལམ་འཛུགས་ཐབས་བྱེད་པ་ཡིན། སྐབས་དེར་སྔོན་གྱི་འབྲེལ་ལམ་འཛུགས་སྐབས་ཀྱི་གནད་དོན་སོགས་ལ་གསལ་བཤད་ལན་འདེབས་མ་བྱས་པ་ཡོད་ཚེ་བསྐྱར་དུ་འདྲི་གཏོང་བྱེད་པ་ཡིན།

༢) བསྒྲགས་གཏམ་དང་གསར་འགོད་གསལ་བསྒྲགས་མཇུག་སྐྱོང་།

དམིགས་བསལ་བརྒྱུད་རིམ་གྱི་འགན་ཁུར་མི་སྣས་རང་གིས་སྤེལ་བའི་བསྒྲགས་གཏམ་ནང་དོན་

ལ་མཧྱུག་སྐྱོང་བྱ་རྒྱུའི་ལམ་ལུགས་གང་ཡང་མེད། གསར་འགོད་གསལ་བསྒྲགས་ཀྱི་ནང་དོན་ནི་འབྲེལ་ལམ་འཛུགས་པའི་ལས་དོན་དང་འབྲེལ་བ་ཡོད་པས་མཧྱུག་སྐྱོང་བྱ་ཚུལ་ཡང་དེ་བཞིན་ཡིན།

༣) རྒྱལ་ཁབ་ལྟ་སྐོར་མཧྱུག་སྐྱོང་།

སྤྱིར་རྒྱལ་ཁབ་ལྟ་སྐོར་ལ་མཧྱུག་སྐྱོང་ཆེད་ཡང་བསྐྱར་ལྟ་སྐོར་ཐེངས་གཉིས་པ་བྱ་ཐུབ་ན་གནས་བབ་ཡར་རྒྱས་སོང་ཡོད་མེད་སོགས་རྒྱུས་ལོན་ཐུབ་པའི་དགེ་མཚན་མང་པོ་ཡོད་ཀྱང་། རྒྱལ་ཁབ་གང་དེའི་གདན་ཞུའི་མགྲོན་ཤོག་མེད་པར་ལྟ་སྐོར་བྱེད་མི་ཐུབ། དེ་ལྟ་བུའི་གདན་ཞུའི་མགྲོན་ཤོག་རག་རྒྱུ་ནི་ཧ་ཅང་དཀོན་པོ་ཡིན། ལྷག་པར་དུ་ལྟ་སྐོར་སྔ་མའི་སྐབས་པོའི་ནང་རྒྱལ་ཁབ་དེར་ཐེར་འདོན་གྱི་གནས་ཚུལ་བཀོད་ཡོད་ན་ཆོག་མཆན་ཐོབ་རྒྱུ་དེ་ལས་ཀྱང་ཁག་པ་ཡོད།

གནད་དོན་བྱེ་བྲག་ལ་དམིགས་པའི་དམིགས་བསལ་བརྒྱུད་རིམ་གྱིས་རྒྱལ་ཁབ་ཚང་མར་ལྟ་སྐོར་བྱེད་དགོས་པ་ཡིན་ལ། ལོ་རེར་རྒྱལ་ཁབ་གཉིས་གསུམ་ཙམ་ལ་མ་གཏོགས་ལྟ་སྐོར་ཐུབ་ཀྱི་མེད་པས་རྒྱལ་ཁབ་གཅིག་རང་ལ་ལྟ་སྐོར་ཐེངས་གཉིས་བྱེད་པ་ནི་འོས་འཚམ་ཞིག་ཡིན་མིན་ཡང་རྩོད་གཞི་ཡིན།

འོན་ཀྱང་དམིགས་བསལ་བརྒྱུད་རིམ་གྱི་འགན་ཁུར་མི་སྣ་ཚོ་གཞུང་འབྲེལ་མ་ཡིན་པའི་ཚོགས་འདུ་སོགས་ལ་བཅར་བའི་ཞོར་དུ་ཡུལ་དངོས་ཀྱི་གནས་ཚུལ་ལ་གང་ཐུབ་ཀྱིས་རྟོག་ཞིབ་བྱས་ཏེ་འགོག་རྐྱེན་འདི་རིགས་ལས་གཡོལ་ཐབས་བྱེད་པ་ཡིན།

༤) ཆེད་དོན་སྐབས་བབ་མཧྱུག་སྐྱོང་།

སྤྱིར་དམིགས་བསལ་བརྒྱུད་རིམ་གྱིས་སྔར་རྟོག་ཞིབ་དང་རྒྱུས་ལོན་གཏིང་ཟབ་བྱས་ཟིན་པའི་གནད་དོན་ཞིག་བསྐྱར་གླེང་བྱེད་པ་ལས་སྐབས་ཐོག་ཏུ་འབྱུང་བཞིན་པའི་གནས་ཚུལ་ཁག་ལ་དོ་སྣང་མང་བ་སྤྲོད་པ་ཡིན། ཡིན་ན་ཡང་། མ་མཐའི་ལོ་ལྔ་ཙམ་གྱི་རིང་སྔར་རྟོག་ཞིབ་བྱས་ཟིན་པའི་

གཞན་དོན་ཞིག་དང་འབྲེལ་བའི་གནས་ཚུལ་བསྟུན་མར་བྱུང་བ་ཡིན་ན་མཚམས་རེར་གཞན་དོན་དེར་མཇུག་སྐྱོང་གི་སྣན་ཐོ་གསར་པ་ཞིག་འདོན་སྤེལ་བྱེད་པ་ཡིན།

དམིགས་བསལ་བརྒྱུད་རིམ་དང་སྤྱི་དམངས་ཚོགས་སྡེ།

མཉམ་འབྲེལ་རྒྱལ་ཚོགས་ཀྱི་ཁྱབ་ཁོངས་སུ་འགྲོ་བ་མིའི་ཐོབ་ཐང་འགན་སྲུང་བྱེད་ཐབས་ཀྱི་བརྒྱུད་རིམ་མང་དག་ཅིག་ཡོད་པའི་ནང་ནས་བརྒྱུད་རིམ་རྟོག་འཛིང་མེད་ཅིང་སྤྱི་དམངས་ཚོགས་སྡེ་སོགས་ཀྱིས་ལམ་སེང་སྙོབ་ཐུབ་ས་ནི་དམིགས་བསལ་བརྒྱུད་རིམ་ཁོ་ན་ཡིན། བརྒྱུད་རིམ་འདི་ལ་གཞུང་གསལ་གྱི་ལས་དོན་དང་ཁྱད་ཆོས་ལྡན་པས་ཐོབ་ཐང་དོན་གཉེར་བྱེད་མཁན་གྱི་སྤྱི་དམངས་ཚོགས་སྡེ་དང་མི་སྒེར་ཞིག་ལ་མཚོན་ན་བརྒྱུད་རིམ་འདི་ཧ་ཅང་གལ་ཆེན་ཞིག་ཡིན།

༡) ཛ་དྲག་རེ་སྐུལ།

དམིགས་བསལ་བརྒྱུད་རིམ་གྱིས་ཛ་དྲག་གི་གནས་ཚུལ་ལ་དུས་ལྟར་ཡ་ལན་སྤྲོད་ཐུབ། ཁོང་ཚོ་ནི་མཉམ་འབྲེལ་རྒྱལ་ཚོགས་ཀྱི་འགྲོ་བ་མིའི་ཐོབ་ཐང་འགན་སྲུང་བྱེད་ཐབས་ཀྱི་བརྒྱུད་རིམ་ཚང་མའི་ནང་ནས་འབྲེལ་ཡོད་རྒྱལ་ཁབ་ལ་ཛ་དྲག་གི་རེ་སྐུལ་འབུལ་ཐུབ་མཁན་གྱི་བརྒྱུད་རིམ་གཅིག་པུ་དེ་ཡིན། ལས་འགན་དེས་སྐབས་ཐོག་གི་འགྲོ་བ་མིའི་ཐོབ་ཐང་རྡོག་རྫོལ་ཐེབས་བཞིན་པ་མཚམས་འཛོག་ཡོང་ཐབས་དང་། རྡོག་རྫོལ་ཐེབས་ཉེན་ཆེ་བའི་གནས་ལས་སྐྱོབ་པར་ནུས་པ་ཆེན་པོ་འདོན་ཐུབ་ལ་འདས་པའི་དུས་སུ་འང་མི་མང་པོའི་ཚེ་སྲོག་སྐྱོབ་ཐུབ་པ་བྱུང་ཡོད།

༢) ཞུ་གཏུག་དང་གོ་རྟོགས་སྤེལ་བ།

དམིགས་བསལ་བརྒྱུད་རིམ་གྱིས་ལས་དོན་མཐའ་དག་འགྲོ་བ་མིའི་ཐོབ་ཐང་རྡོག་རྫོལ་ཐེབས་པའི་གནད་དོན་བྱེ་བྲག་པ་ཞིག་གི་ཆེད་དུ་ཞུ་གཏུག་བྱེད་པའམ་དེའི་སྐོར་ལ་གོ་རྟོགས་སྤེལ་བའི་ལས་གཞི་ཞིག་ཡིན་པར་ངོས་འཛིན་བྱས་ཀྱང་ཆོག་པ་ཡིན། ཁོང་ཚོ་གིས་ལས་དོན་བྱེད་ཕྱོགས་གཞི་རིམ་ཞུ་གཏུག་གི་ལས་འགུལ་ཞིག་དང་ཡོངས་སུ་མཚུངས་པ་མིན་ན་ཡང་། ཁོང་ཚོ་གིས་གནད་དོན་ཞིག་ལ་བཟང་ཕྱོགས་ཀྱི་འགྱུར་བ་ཡོང་ཕྱིར་དུ་འབྲེལ་ཡོད་ཚོར་བླང་དོར་གྱི་སྐུལ་འདེབས་བྱེད་པ་དང་། བསྒྲགས་གཏམ་སྤེལ་བ། གསར་འགོད་གསལ་བསྒྲགས་འཚོག་པ། འབྲེལ་ཡོད་སྲིད་གཞུང་དང་ཆར་གཏོགས་འབྲེལ་ཡོད་ཚོ་དང་ཟུར་དུ་ཐུག་ནས་བཟང་ཕྱོགས་ཀྱི་འགྱུར་བ་གཏོང་ཐབས་ལ་ཤུགས་སྣོན་རྒྱག་པ་བཅས་ཡིན།

༣) ཡོངས་སུ་སྤྱོད་སླ་བ།

དམིགས་བསལ་བརྒྱུད་རིམ་ནི་འགྲོ་བ་མིའི་ཐོབ་ཐང་སྲུང་སྐྱོབ་པ་རྣམས་ཀྱིས་ཧ་ཅང་སྤྱོད་སླ་བའི་བརྒྱུད་རིམ་ཞིག་ཡིན། དམིགས་བསལ་བརྒྱུད་རིམ་ལ་གནས་ཚུལ་ཡར་ཞུ་བྱེད་པར་མཉམ་འབྲེལ་རྒྱལ་ཚོགས་ཀྱི་དཔལ་འབྱོར་དང་སྤྱི་ཚོགས་ལྷན་ཁང་ནས་ལས་དོན་གཞི་རྒྱ་ཆེན་པོ་དང་ཚད་གཞི་མཐོན་པོ་སྤྱེལ་མཁན་གྱི་རྒྱལ་སྤྱིའི་གཞུང་འབྲེལ་མ་ཡིན་པའི་ཚོགས་པ་ཁག་ལ་སྤྲད་པའི་ consultative status ཡིད་འཛོག་ཆོས་པའི་གནས་རིམ་ཞེས་པའི་ཐོབ་ཐང་མེད་ཀྱང་ཆོག མནར་གཅོད་ཐོག་པའི་གང་ཟག་སྒེར་དང་ཚོགས་སྡེ་སུ་ཡིན་ཡང་མཉམ་འབྲེལ་རྒྱལ་ཚོགས་ཀྱི་ཆ་འཛོག་ཡི་གེ་གང་ཡང་མི་དགོས་པར་ཐད་ཀར་དམིགས་བསལ་བརྒྱུད་རིམ་ལ་འབྲེལ་བ་བྱེད་ཆོག

༤) ཁྱབ་ཚད་ཆེ་བ།

དམིགས་བསལ་བརྒྱུད་རིམ་གྱིས་རྒྱལ་ཁབ་ཅིག་གིས་རྒྱལ་སྤྱིའི་སྤྱི་ཆིངས་ཁག་ལག་བསྟར་ཁས་ལེན་བྱས་ཡོད་མེད་ལ་མ་བལྟོས་པར་རྒྱལ་ཁབ་ཚང་མའི་ནང་དུ་ལས་དོན་སྤེལ་ཐུབ་པ་ཡིན། དམིགས་བསལ་བརྒྱུད་རིམ་གྱི་ཆེད་མཁས་པ་དང་ལས་དོན་ཚན་ཁག་སོ་སོས་རང་འཁྲིའི་ལས་འགན་དང་འབྲེལ་བའི་ཐོབ་ཐང་གི་སྐོར་ནས་རྒྱལ་ཁབ་ཚང་མའི་ནང་དུ་རྟོག་ཞིབ་དང་ཐོབ་ཐང་རྫིག་རོལ་ཐེབས་པའི་གནས་ཚུལ་གསལ་འདོན་བྱ་ཐུབ། དཔེར་ན། ཨ་རི་ཡིས་སྤྱི་དཔལ་རིག་གསུམ་གྱི་ཐོབ་ཐང་སྐོར་གྱི་རྒྱལ་སྤྱིའི་སྤྱི་ཆིངས་ ICESCR ལ་ལག་བསྟར་ཁས་ལེན་བྱས་མེད་ནའང་དམིགས་བསལ་བརྒྱུད་རིམ་གྱི་སྡོད་ཁང་དང་། དབུལ་ཕོངས། འཕྲོད་བསྟེན་སྐོར་གྱི་དམིགས་བསལ་སྣན་སྦྲོན་པས་ཨ་རིའི་ནང་གི་སྡོད་ཁང་དང་། དབུལ་ཕོངས། འཕྲོད་བསྟེན་སོགས་ཀྱི་གནས་བབ་ལ་རྟོག་ཞིབ་དང་། དེ་དག་ཡར་རྒྱས་ཡོང་ཐབས་སུ་འབྲེལ་ཡོད་ཁག་ལ་

དགོས་ངེས་ཀྱི་ནླང་དོར་སྐྱུལ་འདེབས་བྱ་རྒྱུའི་དབང་ཚད་ཡོད།

༥) རྒྱལ་ནང་གི་ཞུ་གཏུག་བརྒྱུད་མི་དགོས་པ།

རྒྱལ་སྤྱིའི་འགྲོ་བ་མིའི་ཐོབ་ཐང་འགན་སྲུང་བྱེད་ཐབས་ཀྱི་བརྒྱུད་རིམ་མང་པོ་ཞིག་ལ་གནད་དོན་ཞུ་གཏུག་བྱེད་པར་ཐོག་མའི་ཆ་རྐྱེན་ལ་གནད་དོན་དེ་འབྱུང་སའི་འབྲེལ་ཡོད་རྒྱལ་ཁབ་གང་དེའི་རྒྱལ་ནང་གི་ཁྲིམས་ཁང་སོགས་སུ་ཞུ་གཏུག་བྱས་ཏེ་ནང་ཁུལ་གྱི་བརྒྱུད་རིམ་ཆ་ཚང་བརྒྱུད་དགོས་པ་ཡིན་མོད། འོན་ཀྱང་དམིགས་བསལ་བརྒྱུད་རིམ་ལ་གནད་དོན་ཞུ་གཏུག་བྱེད་པར་རྒྱལ་ནང་གི་ཞུ་གཏུག་བརྒྱུད་རིམ་ཆ་ཚང་བརྒྱུད་དགོས་པའི་སྔོན་འགྲོའི་ཆ་རྐྱེན་གང་ཡང་མེད་པར་ཐད་ཀར་འབྲེལ་བ་བྱེད་ཆོག

༦) རང་དབང་ལྡན་པ།

དམིགས་བསལ་བརྒྱུད་རིམ་གྱི་ཁྱད་ཆོས་གལ་ཆེ་ཤོས་ཤིག་ནི་དེ་ཉིད་རྒྱལ་ཁབ་གང་གི་སྲིད་གཞུང་ལ་བསྟུན་མི་དགོས་པར་རང་དབང་ལྡན་པའི་ངང་ནས་ལས་དོན་སྒྲིལ་ཐུབ་པ་དེ་ཡིན། ཆབ་སྲིད་ཀྱི་སྟོབས་ཤུགས་གང་གི་སྣང་ངས་འཛིན་འོག་ཏུ་མེད་པར་བརྟེན་དེ་ཉིད་ཀྱིས་དུས་རྒྱུན་ཆབ་སྲིད་ཀྱི་ཚོར་ཤུགས་ལྡན་པར་བརྩི་བའི་གནད་དོན་མང་པོར་སྙོབ་ཐུབ་པ་ཡིན་ལ་གནད་དོན་དེ་དག་གི་སྐབས་ནས་འབྲེལ་ཡོད་སྲིད་གཞུང་ཁག་ལ་ཐད་ཀར་འབྲེལ་གཏུག་བྱེད་ཐུབ་པ་ཡིན། དེ་ནི་ཚོགས་ཁག་གཞན་དག་མང་པོས་སྒྲུབ་མི་ཐུབ་པའི་ལས་དོན་ཞིག་རེད།

མཉམ་འབྲེལ་རྒྱལ་ཚོགས་འགྲོ་བ་མིའི་ཐོབ་ཐང་ཆེས་མཐོའི་ལས་ཁུངས་ཀྱི་རམ་འདེགས།

UNITED NATIONS
HUMAN RIGHTS
OFFICE OF THE HIGH COMMISSIONER

མཉམ་འབྲེལ་རྒྱལ་ཚོགས་འགྲོ་བ་མིའི་ཐོབ་ཐང་ཆེས་མཐོའི་ལས་ཁུངས་ OHCHR ཀྱིས་དབྱང་ཆེའི་ལས་ཁུངས་ཀྱི་ངོ་བོའི་སྒང་ནས་དམིགས་བསལ་བརྒྱུད་རིམ་གྱི་འགན་ཁུར་མི་སྣ་ཚོའི་ལས་དོན་ལ་རམ་འདེགས་བྱེད་པ་ཡིན།

ལས་ཁུངས་དེས་དམིགས་བསལ་བརྒྱུད་རིམ་ལ་ཁྲིམས་ལུགས་ཆེད་སྨོན་དང་ཉམས་ཞིབ། དཔྱད་ཞིབ་རམ་འདེགས། གནས་ཚུལ་རྒྱུས་ཡོན། འབྲེལ་ལམ་འཛུགས་པ་སོགས་ལས་དོན་དངོས་ཀྱི་སྒང་ལ་རམ་འདེགས་ཆེན་པོ་བྱེད་པ་ཡིན།

ལས་ཁུངས་དེའི་མི་གྲངས་གཅིག་གམ་གཉིས་ལས་གྲུབ་པའི་ལས་བྱེད་ཚན་ཁག་རེ་རེས་དམིགས་བསལ་བརྒྱུད་རིམ་གྱི་འགན་ཁུར་མི་སྣར་སྣན་ཐོའི་ཆེད་དུ་ཉམས་ཞིབ་བྱེད་པ་དང་། འབྲེལ་ལམ་འཛུགས་སྐབས་ཀྱི་ཞུ་དོན་དང་གསར་འགོད་གསལ་བསྒྲགས་ཀྱི་ནང་དོན་འཆར་ཟིན་བཟོ་བ། སུད་སི་ཇེ་ནི་ཝ་རུ་འགན་ཁུར་མི་སྣ་བསྡད་མེད་ཆེ་ཚབ་བྱས་ཏེ་སྤྱི་དམངས་ཚོགས་སྡེ་སོགས་ལ་ཐུག་འཕྲད་བྱེད་པ་བཅས་ཀྱི་ལས་འགན་སྒྲུབ་རོགས་བྱེད་བཞིན་ཡོད་ལ། མཐུན་རྐྱེན་ལ་ཚད་བཀག་ཆེ་བའི་ལས་བྱེད་རུ་ཁག་དེས་དམིགས་བསལ་བརྒྱུད་རིམ་གྱི་འགན་ཁུར་མི་སྣར་

ཚོགས་འདུ་དང་སྐོར་སྐྱོད་སོགས་ཀྱང་གོ་སྒྲིག་བྱེད་པ་ཡིན།

དམིགས་བསལ་བརྒྱུད་རིམ་གྱི་བཟང་ཆ་དང་ཞན་ཆ།

ལས་དོན་གྱི་ཁྱབ་ཚད་ཆེ་བ་དང་རང་དབང་ལྡན་པ། སྤྱི་དམངས་ཚོགས་སྡེ་ཁག་གིས་སྐྱོབ་ཐུབ་པ་སོགས་དམིགས་བསལ་བརྒྱུད་རིམ་ལ་བཟང་ཆ་མང་པོ་ཞིག་ཡོད་ཀྱང་མཐུན་རྐྱེན་ཞན་པ་དང་ལས་དོན་མཇུག་སྐྱོང་བྱ་བར་འགོག་རྐྱེན་མང་བ་སོགས་ཀྱི་ཞན་ཆ་ཡང་མང་པོ་ཡོད།

བཟང་ཆ།

- ✓ ཁོང་ཚོས་མི་སྙིར་གྱི་ཞུ་གཏུག་ངོས་ལེན་བྱེད་པ་ཡིན།
- ✓ ཁོང་ཚོས་དུས་ཡུན་ཐུང་དུའི་ནང་དུ་ཡ་ལན་སྤྲོད་ཐུབ། (མཚམས་རེར་ཚྭོད་ ༣༦ ནང་དུ་ཡ་ལན་འབྲོར་ཐུབ།)
- ✓ ཁོང་ཚོས་རྒྱལ་ཁབ་ཁག་ཏུ་ལྟ་སྐོར་བྱས་ཏེ་ཡུལ་དངོས་ཀྱི་ གནས་ཚུལ་རྟོག་ཞིབ་བྱེད་ཐུབ།
- ✓ ཁོང་ཚོས་སྤྱི་དམངས་ཚོགས་སྡེ་ཁག་ལ་ཉན་འཛོག་བྱེད་པ་མ་ཟད་གཞུང་འབྲེལ་མ་ཡིན་པའི་ཚོགས་པ་ཁག་གིས་བཏང་བའི་གནས་ཚུལ་ལ་ཡིད་འཛོག་ཆེན་པོ་བྱེད་པ་ཡིན།
- ✓ ཁོང་ཚོར་འབྲེལ་བ་བྱེད་པར་དམིགས་བསལ་ཚོག་མཆན་གང་ཡང་མི་དགོས་པས་སུ་ཡིན་ཡང་འབྲེལ་བ་བྱེད་བདེ།
- ✓ དམིགས་བསལ་བརྒྱུད་རིམ་གྱི་གནད་དོན་བྱེ་བྲག་ལ་དམིགས་པའི་འགན་ཁུར་བ་རྣམས་ནི་རྒྱལ་ཁབ་ཀུན་ལ་ཁྱབ་མཉམ་ཡིན་པས་སྲིད་གཞུང་གང་གིས་ཀྱང་ཆབ་སྲིད་ཀྱི་གནོན་ཤུགས་སྤྱད་དེ་རྟོག་ཞིབ་བྱ་བར་འགོག་མི་ཐུབ།

- ✓ ཁོང་ཚོ་ནི་རང་དབང་ལྡན་པ་དང་ལས་དོན་ཐོག་ཆེད་མཁས་པ་ཡིན།
- ✓ ཁོང་ཚོར་གསར་གཏོད་ཀྱི་བསམ་བློ་ལྡན་པས་རང་འཁྲིའི་ཐོབ་ཐང་དང་འབྲེལ་བའི་གནད་དོན་ཙམ་མ་ཡིན་པར་ཐབས་མཁས་པོའི་ལམ་ནས་ཛ་དྲག་རང་བཞིན་གྱི་གནད་དོན་གཞན་དག་གི་སྐོར་ལའང་དོ་སྣང་འདྲེན་ཐུབ་པའི་ནུས་པ་ལྡན་ཡོད།
- ✓ ཁོང་ཚོས་གནད་དོན་གང་ཐད་ལ་འབྲེལ་ཡོད་ཚོའི་དབར་གྲོས་མོལ་དང་ནང་འགྲིག་ཡོང་ཐབས་ཀྱི་གོ་སྐབས་བསྐྲུན་ཐུབ།
- ✓ ཁོང་ཚོས་བརྗོད་པའི་སྙན་ཐོ་དང་བསྒྲགས་གཏམ་དག་ནི་འགྲོ་བ་མིའི་ཐོབ་ཐང་ལྷན་ཁང་ལ་ལག་བསྟར་གྱི་སྐུལ་མ་གཏོང་མཁན་གཙོ་བོ་ཞིག་ཡིན།

ཞན་ཆ།

- ☒ ཁོང་ཅག་ནི་རང་དབང་ལྡན་པའི་ཆེད་མཁས་པ་ཡིན་པས་རང་རང་ལ་གཙིགས་སུ་འཛིན་ས་ཡོད། ཁྱོད་རང་གི་གནད་དོན་དེ་ཁོང་ཚོས་གཙིགས་སུ་འཛིན་ས་མིན་ཀྱང་སྲིད།
- ☒ ཁོང་ཚོས་གནོད་འཚེ་ཐོག་མཁན་དང་གནས་ཚུལ་ཡར་ཞུ་བྱེད་མཁན་གྱི་གཞུང་འབྲེལ་མ་ཡིན་པའི་ཚོགས་པ་ཁག་ལ་དུས་ལྟར་གསལ་བཤད་གང་ཡང་མི་བྱེད་པས་ཡར་ཞུ་བྱས་པའི་གནད་དོན་དེའི་སྐོར་ལ་ཤུགས་ཇི་ཙམ་བརྒྱབས་ཡོད་མེད་རྟོགས་རྒྱུ་ཧ་ཅང་དཀའ།
- ☒ ཁོང་ཚོར་རྟོག་ཞིབ་ཆེད་ལྟ་སྐོར་དུ་འགྲོ་ཆོག་མིན་དང་ཁོང་ཚོས་ཕུལ་བའི་སྐུལ་འདེབས་དག་ལག་བསྟར་བྱེད་མིན་ནི་འབྲེལ་ཡོད་རྒྱལ་ཁབ་སོ་སོར་རག་ལས་ཡོད།
- ☒ ཁོང་ཚོའི་མཐུན་རྐྱེན་ལ་ཚད་བཀག་ཆེན་པོ་ཡོད་པས།
    - ཧ་ཅང་ཛ་དྲག་ཅན་གྱི་གནད་དོན་ཅུང་ཤས་ལ་མ་གཏོགས་ལག་པ་འཆང་ཐུབ་ཀྱི་མེད།

- ལོ་གཅིག་གི་ནང་དུ་རྒྱལ་ཁབ་ལྟ་སྐོར་ཐེངས་གཉིས་གསུམ་ཞིག་ལས་འགྲོ་ཐུབ་ཀྱི་མེད།
- ལས་དོན་མཇུག་སྐྱོང་དང་སྐུལ་འདེབས་བྱས་པ་དག་ལག་བསྟར་ཐུབ་མིན་གསལ་ཁ་གང་ཡང་མེད།

བརྡ་ཆད་ངོ་སྤྲོད།

འགྲོ་བ་མིའི་ཐོབ་ཐང་དང་འབྲེལ་བའི་མཉམ་འབྲེལ་རྒྱལ་ཚོགས་ཀྱི་བརྡ་ཆད་ངོ་སྤྲོད།

1. **United Nations མཉམ་འབྲེལ་རྒྱལ་ཚོགས།:** འཛམ་གླིང་རྒྱལ་ཁབ་རྣམས་ཀྱི་དབར་ཞི་བདེ་དང་བདེ་འཇགས་དར་སྤེལ་ཆེད་བཙུགས་པའི་ཚོགས་ཞུགས་རྒྱལ་ཁབ་ ༡༩༣ ཅན་གྱི་རྒྱལ་སྤྱིའི་ཚོགས་སྡེ་ཆེ་ཤོས་ཤིག
2. **General Assembly སྤྱི་ཁྱབ་ལྷན་ཚོགས།:** མཉམ་འབྲེལ་རྒྱལ་ཚོགས་ཀྱི་ལྷན་ཁང་གཙོ་བོ་ལྔ་ཡི་ནང་གི་གཅིག་སྟེ་ཚོགས་ཞུགས་རྒྱལ་ཁབ་ ༡༩༣ ཚང་མའི་སྐུ་ཚབ་འཛོམས་པའི་གྲོས་ཚོགས་སམ་ཁྲིམས་བཟོ་ལྷན་ཁང་ལྟ་བུ་ཞིག
3. **Security Council བདེ་སྲུང་ལྷན་ཁང་།:** གཏན་འཇགས་རྒྱལ་ཁབ་ལྔ་དང་། གཏན་འཇགས་མ་ཡིན་པའི་རྒྱལ་ཁབ་བཅུ་ལས་གྲུབ་པའི་མཉམ་འབྲེལ་རྒྱལ་ཚོགས་ཀྱི་ལྷན་ཁང་གཙོ་བོ་ལྔ་ཡི་ནང་གི་གཅིག་སྟེ་འདིའི་ལས་འགན་གཙོ་བོ་ནི་རྒྱལ་སྤྱིའི་ཁྲོད་དུ་ཞི་བདེ་དང་བདེ་འཇགས་འགན་སྲུང་བྱ་རྒྱུ་དེ་ཡིན།
4. **Economic and Social Council དཔལ་འབྱོར་དང་སྤྱི་ཚོགས་ལྷན་ཁང་།:** རྒྱལ་སྤྱིའི་དཔལ་འབྱོར་དང་སྤྱི་ཚོགས། ཁོར་ཡུག་སོགས་དང་འབྲེལ་བའི་མཉམ་འབྲེལ་རྒྱལ་ཚོགས་ཀྱི་ལས་དོན་སྤྱི་དང་། བྱེ་བྲག་ཏུ་ཆེད་བཙུགས་ཚན་ཁག་རྣམས་ཀྱི་བྱ་གཞག་ལ་ངོ་དམ་བྱེད་མཁན་གྱི་ལྷན་ཁང་གཙོ་བོ་ཞིག
5. **Trusteeship Council ངོ་དམ་ལྷན་ཁང་།:** མཉམ་འབྲེལ་རྒྱལ་ཚོགས་ཀྱི་ཚོགས་ཞུགས་རྒྱལ་ཁབ་བདུན་གྱི་འཛིན་སྐྱོང་འོག་ཏུ་གནས་པའི་ཡུལ་ལུང་བཅུ་གཅིག་ལ་རིམ་བཞིན་རང་སྐྱོང་ངམ་རང་བཙན་གྱི་གནས་བབ་སྒྲུད་རྒྱུའི་གྲ་སྒྲིག་བྱ་བར་ཆེད་དུ་བཙུགས་

པའི་ལྷན་ཁང་ཞིག འདི་ཉིད་དུས་ངེས་མེད་དུ་ལས་མཚམས་བཞག་ཟིན།

6. **International Court of justice རྒྱལ་སྤྱིའི་བདེན་དོན་ཁྲིམས་ཁང་།:** མཉམ་འབྲེལ་རྒྱལ་ཚོགས་ཀྱི་ཁྲིམས་ལུགས་དབང་འཛིན་གྱི་ལས་ཁུངས་གཙོ་བོ་ཞིག

7. **Secretariat དྲུང་ཆེ་ལྷན་ཁང་།:** མཉམ་འབྲེལ་རྒྱལ་ཚོགས་ཀྱི་ཉིན་རེའི་བྱ་གཞག་སྒྲུབ་མཁན་གྱི་ལས་ཁུངས་གཙོ་བོ་ཞིག

8. **OHCHR འགྲོ་བ་མིའི་ཐོབ་ཐང་ཆེས་མཐོའི་སྤྱི་ཁྱབ་ལས་ཁུངས།:** མཉམ་འབྲེལ་རྒྱལ་ཚོགས་ཀྱི་འགྲོ་བ་མིའི་ཐོབ་ཐང་འགན་སྲུང་བྱེད་ཐབས་ཀྱི་བརྒྱུད་རིམ་རྣམས་ཚུལ་བཞིན་ལག་བསྟར་དོན་འཁྱོལ་བྱེད་མཁན་གྱི་དྲུང་ཆེའི་ལས་ཁུངས་ལྟ་བུ་ཞིག

9. **UN High Commissioner for Human Rights རྒྱལ་ཚོགས་འགྲོ་བ་མིའི་ཐོབ་ཐང་ཆེས་མཐོའི་སྤྱི་ཁྱབ་འགན་འཛིན།:** མཉམ་འབྲེལ་རྒྱལ་ཚོགས་ཀྱི་འགྲོ་བ་མིའི་ཐོབ་ཐང་དང་འབྲེལ་བའི་ལས་བྱེད་གཙོ་བོ།

10. **Human Rights Council འགྲོ་བ་མིའི་ཐོབ་ཐང་ལྷན་ཁང་།:** མཉམ་འབྲེལ་རྒྱལ་ཚོགས་ཀྱི་ཚོགས་ཞུགས་རྒྱལ་ཁབ་ ༤༧ ལས་གྲུབ་པའི་རྒྱལ་སྤྱི་རང་བཞིན་ལྡན་པའི་འགྲོ་བ་མིའི་ཐོབ་ཐང་ལྷན་ཁང་ཞིག

11. **UN Member States མཉམ་འབྲེལ་རྒྱལ་ཚོགས་ཀྱི་ཚོགས་ཞུགས་རྒྱལ་ཁབ།:** མཉམ་འབྲེལ་རྒྱལ་ཚོགས་ཀྱི་ཚོགས་ཁོངས་སུ་ཞུགས་ཡོད་པའི་རང་བཙན་གནས་བབ་ཅན་གྱི་རྒྱལ་ཁབ་རྣམས་ལ་གོ

12. **UN's five regions མཉམ་འབྲེལ་རྒྱལ་ཚོགས་ཀྱི་ས་ཁོངས་ལྔ།:** མཉམ་འབྲེལ་རྒྱལ་ཚོགས་ཀྱི་ལས་དོན་བྱེད་ཕྱོགས་སྟབས་བདེ་དང་། ས་ཁོངས་འདྲ་མཉམ་ཡོང་ཕྱིར་དུ་ཚོགས་ཞུགས་རྒྱལ་ཁབ་ ༡༩༣ ཡོད་པ་རྣམས་ས་ཁོངས་སྡེ་ཚན་ལྔ་རུ་ཕྱེས་ཡོད། དེ་དག་ནི་ཨ་ཧྥི་རི་ཀ་དང་ལེ་ཊིན་ཨ་མི་རི་ཀ ཨེ་ཤི་ཡ་དང་ཞི་བདེ་རྒྱ་མཚོའི་མངའ་ཁུལ། ཡུ་རོབ་ཤར་མ། ཡུ་རོབ་ནུབ་མ་བཅས་ཡིན།

13. **UN Human Rights Mechanisms མཉམ་འབྲེལ་རྒྱལ་ཚོགས་ཀྱི་འགྲོ་བ་མིའི་ཐོབ་ཐང་འགན་སྲུང་བྱེད་ཐབས་ཀྱི་བརྒྱུད་རིམ།:** མཉམ་འབྲེལ་རྒྱལ་ཚོགས་ཀྱི་ཁྱབ་ཁོངས་འོག་འགྲོ་བ་མིའི་ཐོབ་ཐང་འགན་སྲུང་བྱེད་ཐབས་ཀྱི་བརྒྱུད་རིམ་མམ། ཐབས་ལམ་མང་དག་ཅིག་ཡོད་པ་རྣམས་ལ་གོ

14. **Charter Based Mechanisms བཅའ་ཁྲིམས་གཞིར་བཞག་གི་བརྒྱུད་རིམ་ཁག:** མཉམ་འབྲེལ་རྒྱལ་ཚོགས་ཀྱི་བཅའ་ཁྲིམས་ཀྱི་སྒྲོམ་གཞིའི་འོག་གི་འགྲོ་བ་མིའི་ཐོབ་ཐང་འགན་སྲུང་བྱེད་ཐབས་ཀྱི་བརྒྱུད་རིམ་རྣམས་ལ་གོ

15. **Universal Periodic Review ཡོངས་ཁྱབ་རེས་འཁོར་ཞིབ་བཤེར།:** འགྲོ་བ་མིའི་ཐོབ་ཐང་ལྟན་ཁང་གིས་འཛམ་གླིང་རྒྱལ་ཁབ་ཐམས་ཅད་ལ་ལྟ་སྟངས་གཅིག་མཚུངས་སུ་འཛིན་པའི་རྩ་དོན་གཞི་རྩར་བཞག་སྟེ་མཉམ་འབྲེལ་རྒྱལ་ཚོགས་ཀྱི་ཚོགས་ཞུགས་རྒྱལ་ཁབ་༡༩༣ ཚང་མའི་འགྲོ་བ་མིའི་ཐོབ་ཐང་གི་གནས་བབ་དང་ལས་དོན་སོགས་ལ་རེས་མོས་བཞིན་ཞིབ་བཤེར་བྱེད་པའི་བརྒྱུད་རིམ་ལ་གོ

16. **Country Report རྒྱལ་ཁབ་ཀྱི་སྙན་ཐོ།:** ཡུལ་དངོས་ཀྱི་འགྲོ་བ་མིའི་ཐོབ་ཐང་རྟོག་ཞིབ་སྐབས་རྟོག་ཞིབ་བྱ་ཡུལ་རྒྱལ་ཁབ་གང་དེས་ཕུལ་བའི་དཔྱད་གཞིའི་ཡིག་ཆ་ལ་གོ

17. **Special Procedure དམིགས་བསལ་བརྒྱུད་རིམ།:** མཉམ་འབྲེལ་རྒྱལ་ཚོགས་ཀྱི་རང་དབང་ལྡན་པའི་འགྲོ་བ་མིའི་ཐོབ་ཐང་ཆེད་མཁས་པ་རྣམ་པས་འགྲོ་བ་མིའི་ཐོབ་ཐང་སྐོར་གྱི་སྙན་ཐོ་འདོན་པ་དང་། ལམ་སྟོན་བྱེད་པའི་བརྒྱུད་རིམ་ཞིག་ལ་གོ

18. **Communications འབྲེལ་ལམ།**: རྒྱལ་ཁབ་གང་ཞིག་ཏུ་འགྲོ་བ་མིའི་ཐོབ་ཐང་ཉོག་རོལ་ཐེབས་པར་དོགས་པའི་གནས་ཚུལ་འབྱོར་སྐབས། དམིགས་བསལ་བརྒྱུད་རིམ་གྱི་འགན་ཁུར་མི་སྣས་ཉོག་རོལ་གཏོང་མཁན་གྱི་རྒྱལ་ཁབ་དེར་འབྲེལ་བ་བྱས་ཏེ། དོགས་གཞིའི་གནད་དོན་ཐད་ཁ་གསལ་གྱི་གསལ་བཤད་དང་། ལན་འདེབས་དགོས་པའི་རེ་འདུན་འདོན་པའི་བརྒྱུད་རིམ་ཞིག་ལ་གོ

19. **Special Rapporteur དམིགས་བསལ་སྙན་སྒྲོན་པ།**: དམིགས་བསལ་བརྒྱུད་རིམ་ཁྲོད་གནད་དོན་བྱེ་བྲག་གམ་རྒྱལ་ཁབ་བྱེ་བྲག་ཅིག་གི་འགྲོ་བ་མིའི་ཐོབ་ཐང་རྟོག་ཞིབ་གནང་མཁན་གྱི་ཆེད་མཁས་མི་སྣ།

20. **Independent Expert རང་དབང་ལྡན་པའི་ཆེད་མཁས་པ།**: དམིགས་བསལ་བརྒྱུད་རིམ་ཁྲོད་ཐོབ་ཐང་ངམ་གནད་དོན་བྱེ་བྲག་ཅིག་གི་སྐོར་ལ་རྟོག་ཞིབ་གནང་མཁན་གྱི་ཆེད་མཁས་མི་སྣ།

21. **Working Group ལས་དོན་ཚན་ཁག:** དམིགས་བསལ་བརྒྱུད་རིམ་ཁྲོད་གནད་དོན་བྱེ་བྲག་ཅིག་གི་སྐོར་ལ་རྟོག་ཞིབ་གནང་མཁན་གྱི་ཆེད་མཁས་མི་སྣའི་ཚན་ཁག་ལ་གོ

22. **Country Visit རྒྱལ་ཁབ་ལྟ་སྐོར།**: དམིགས་བསལ་བརྒྱུད་རིམ་གྱི་འགན་ཁུར་མི་སྣ་འགྲོ་བ་མིའི་ཐོབ་ཐང་རྟོག་ཞིབ་ཆེད་རྒྱལ་ཁབ་ཅིག་ཏུ་ལྟ་སྐོར་དུ་འགྲོ་བ་ལ་གོ

23. **Mandate Holder འགན་ཁུར་མི་སྣ།:** འགྲོ་བ་མིའི་ཐོབ་ཐང་གི་གནས་བབ་དང་གནད་དོན་གཞན་དག་ལ་རྟོག་ཞིབ་བྱ་རྒྱུའི་ལས་འགན་ཡོད་མཁན་གྱི་མཉམ་འབྲེལ་རྒྱལ་ཚོགས་ཀྱི་ཆེད་མཁས་མི་སྣ་ཚོར་གོ

24. **Recommendation སྐུལ་འདེབས།**: གནས་བབ་གང་ཞིག་ཡར་རྒྱས་གཏོང་ཐབས་སུ་ཕུལ་བའི་ཞིབ་འཇུག་རང་བཞིན་གྱི་སྐུལ་མའམ་བསམ་འཆར།

25. **Treaty Based Mechanism སྤྱི་ཆིངས་གཞིར་བཞག་གི་བརྒྱུད་ལམ།:** རྒྱལ་སྤྱིའི་སྤྱི་ཆིངས་ཁག་གི་སྒྲོམ་གཞིའི་འོག་གི་འགྲོ་བ་མིའི་ཐོབ་ཐང་འགན་སྲུང་བྱེད་ཐབས་ཀྱི་བརྒྱུད་རིམ་རྣམས་ལ་གོ

26. **Treaty Bodies ཆིངས་དོན་ཚན་ཁག**: རྒྱལ་སྤྱིའི་སྤྱི་ཆིངས་ཁག་ཆིངས་གནས་རྒྱལ་ཁབ་ཚོས་ལུགས་བཞིན་ལག་བསྟར་བྱེད་ཀྱི་ཡོད་མེད་ལྟ་རྟོག་བྱེད་མཁན་གྱི་ཚོགས་ཆུང་།

27. **Party State ཆིངས་གནས་རྒྱལ་ཁབ།:** རྒྱལ་སྤྱིའི་སྤྱི་ཆིངས་ལ་མཚན་བཀོད་བྱས་ཤིང་ལག་བསྟར་ཁས་ལེན་བྱས་ཟིན་པའི་རྒྱལ་ཁབ།

28. **Sign མཚན་བཀོད།**: རྒྱལ་སྤྱིའི་སྤྱི་ཆིངས་ལ་མཚན་རྟགས་བཀོད་དེ་ལག་བསྟར་བྱ་རྒྱུའི་ཀུན་སློང་ཡོད་ཚུལ་སྟོན་པ། (མཚན་བཀོད་བྱས་པ་ཙམ་གྱིས་ལག་བསྟར་དགོས་པའི་ངེས་པ་མེད།)

29. **Ratify ལག་བསྟར་ཁས་ལེན།**: རྒྱལ་ཁབ་ཅིག་གིས་རྒྱལ་སྤྱིའི་སྤྱི་ཆིངས་དངོས་སུ་ལག་བསྟར་བྱ་རྒྱུའི་ཁས་ལེན་བྱས་པའི་རིམ་པ་ལ་གོ

30. **Concluding Observation མཐའ་བསྡོམས་ཞིབ་དཔྱད།:** ཆིངས་དོན་ཚན་ཁག་གི་ངོས་ནས་རྒྱལ་ཁབ་ཅིག་གིས་སྤྱི་ཆིངས་ལག་བསྟར་ཇི་ཙམ་བྱས་ཡོད་མེད་ཀྱི་རྟོག་ཞིབ་བྱས་རྗེས་མཐོང་ཚུལ་དང་བླང་དོར་སྐུལ་འདེབས་སོགས་འཁོད་པའི་ཡིག་ཆ་འདོན་པ་དེ་ལ་གོ

31. **Civil Societies སྤྱི་དམངས་ཚོགས་སྡེ།:** སྲིད་གཞུང་གི་སྒྲོམ་གཞིའི་ཁོངས་སུ་མི་གཏོགས་པར་སྤྱི་དམངས་ཀྱི་ཁེ་དབང་དང་། བདེ་འཇགས། ཐོབ་ཐང་སོགས་གོང་མཐོར་གཏོང་ཐབས་ལ་འབད་བརྩོན་བྱེད་མཁན་གྱི་ཚོགས་སྡེ་ཁག་ལ་གོ

དམིགས་བསལ་བརྒྱུད་རིམ་གྱི་འགན་ཁུར་སྤེ་ཁག་སོ་སོའི་མིང་གཞུང་།

གནད་དོན་བྱེ་བྲག་ལ་དམིགས་པའི་འགན་ཁུར་བ་ ༤༥ ཡོད།

1. ཨ་ཧྥི་རི་ཀའི་མི་རྒྱུད་སྐོར་གྱི་ཆེས་མཁས་ལས་དོན་ཚན་ཁག Working Group of Experts on People of African Descent
2. པགས་མདངས་ཉམས་པའི་ནད་ཅན་ཚོའི་འགྲོ་བ་མིའི་ཐོབ་ཐང་སྐོར་གྱི་རང་དབང་ལྡན་པའི་ཆེད་མཁས་མི་སྣ། Independent Expert on the enjoyment of human rights by persons with albinism
3. གང་བྱུང་འཛུ་བཟུང་སྐོར་གྱི་ལས་དོན་ཚན་ཁག Working Group on Arbitrary Detention
4. འགྲོ་བ་མིའི་ཐོབ་ཐང་གི་གནད་དོན་དང་རྒྱལ་སྤྱིའི་སྤྱི་གཉེར་དང་ཚོང་ལས་གཞན་དག་སྐོར་གྱི་ལས་དོན་ཚན་ཁག Working Group on the issue of human rights and transnational corporations and other business
5. གནམ་གཤིས་འགྱུར་ལྡོག་དང་འབྲེལ་བའི་འགྲོ་བ་མིའི་ཐོབ་ཐང་འགན་སྲུང་དར་སྤེལ་སྐོར་གྱི་དམིགས་བསལ་སྙན་སྤྲོད་པ། Special Rapporteur on the promotion and protection of human rights in the context of climate change
6. རིག་གཞུང་ཐོབ་ཐང་སྐོར་གྱི་དམིགས་བསལ་སྙན་སྤྲོད་པ། Special Rapporteur in the field of cultural rights
7. ཡར་རྒྱས་ཐོབ་ཐང་སྐོར་གྱི་དམིགས་བསལ་སྙན་སྤྲོད་པ། Special Rapporteur on the right to development
8. དབང་པོ་སྐྱོན་ཅན་ཚོའི་ཐོབ་ཐང་སྐོར་གྱི་དམིགས་བསལ་སྙན་སྤྲོད་པ། Special

Rapporteur on the rights of persons with disabilities

9. བཙན་དབང་འོག་གར་སོང་ཆ་མེད་དུ་གྱུར་བའི་སྐོར་གྱི་ལས་དོན་ཚན་ཁག Working Group on Enforced or Involuntary Disappearances

10. ཤེས་ཡོན་ཐོབ་ཐང་སྐོར་གྱི་དམིགས་བསལ་སྙན་སྒྲོན་པ། Special Rapporteur on the right to education

11. བདེ་འཇགས་དང་དྭངས་གཙང་ཡུན་གནས་ཐུབ་པའི་ཁོར་ཡུག་གི་ཐོབ་ཐབ་སྐོར་གྱི་དམིགས་བསལ་སྙན་སྒྲོན་པ། Special Rapporteur on the issue of human rights obligations relating to the enjoyment of a safe, clean, healthy and sustainable environment

12. ཁྲིམས་ཀྱི་བརྒྱུད་རིམ་ལས་བརྒལ་བའི་སྲོག་གཅོད་ཉེས་ཆད་སྐོར་གྱི་དམིགས་བསལ་སྙན་སྒྲོན་པ། Special Rapporteur on extrajudicial, summary or arbitrary executions

13. ཟས་ཀྱི་ཐོབ་ཐང་སྐོར་གྱི་དམིགས་བསལ་སྙན་སྒྲོན་པ། Special Rapporteur on the right to food

14. རྒྱལ་ཁབ་གཞན་གྱི་བུ་ལོན་དང་དེ་འབྲེལ་རྒྱལ་སྤྱིའི་ཚོང་ལས་ཀྱིས་སྐྱུལ་བའི་འགན་འབབ་ལ་བརྟེན་ནས་སྤྱི་དཔལ་རིག་གསུམ་གྱི་ཐོབ་ཐང་སོགས་ལ་དོ་ཕོག་འབྱུང་བའི་གནད་དོན་སྐོར་གྱི་རང་དབང་ལྡན་པའི་ཆེད་མཁས་མི་སྣ། Independent Expert on the effects of foreign debt and other related international financial obligations of States on the full enjoyment of all human rights, particularly economic, social and cultural rights

15. སྨྲ་བརྗོད་དང་བསམ་བློའི་རང་དབང་འགན་སྲུང་དར་སྤེལ་སྐོར་གྱི་དམིགས་བསལ་སྙན་སྒྲོན་པ། Special Rapporteur on the promotion and protection of the right to freedom of opinion and expression

16. ཞི་བའི་འདུ་འཛོམས་དང་ཚོགས་སྒྲིག་གི་ཐོབ་ཐང་སྐོར་གྱི་དམིགས་བསལ་སྙན་སྒྲོན་པ། Special Rapporteur on the rights to freedom of peaceful assembly and of association

17. མི་ཐམས་ཅད་ཀྱི་ལུས་སེམས་གཉིས་ཀར་ཚད་མཐོའི་བདེ་ཐང་ཡོང་བའི་ཐོབ་ཐང་སྐོར་གྱི་དམིགས་བསལ་སྙན་སྒྲོན་པ། Special Rapporteur on the right of everyone to the enjoyment of the highest attainable standard of physical and mental health

18. འཚོ་བ་འཐུས་ཚང་ལྡན་ཞིང་འཚོ་ཐབས་དབྱེ་འབྱེད་མི་ཡོང་བའི་ཐོབ་ཐང་སྐོར་གྱི་དམིགས་བསལ་སྙན་སྒྲོན་པ། Special Rapporteur on adequate housing as a component of the right to an adequate standard of living, and on the right to non-discrimination in this context

19. འགྲོ་བ་མིའི་ཐོབ་ཐང་སྲུང་སྐྱོབ་པའི་གནས་སྟངས་སྐོར་གྱི་དམིགས་བསལ་སྙན་སྒྲོན་པ། Special Rapporteur on the situation of human rights defenders

20. རང་དབང་ལྡན་པའི་ཁྲིམས་དཔོན་དང་ཁྲིམས་རྩོད་པའི་སྐོར་གྱི་དམིགས་བསལ་སྙན་སྒྲོན་པ། Special Rapporteur on the independence of judges and lawyers

21. གདོད་མའི་མི་རྒྱུད་ཀྱི་ཐོབ་ཐང་སྐོར་གྱི་དམིགས་བསལ་སྙན་སྒྲོན་པ། Special Rapporteur on the rights of Indigenous Peoples

22. རྒྱལ་ནང་ཡུལ་ཐུད་བའི་ཐོབ་ཐང་སྐོར་གྱི་དམིགས་བསལ་སྙན་སྒྲོན་པ། Special Rapporteur on the human rights of internally displaced persons

23. མང་གཙོ་དང་འདྲ་མཉམ་ལྡན་པའི་རྒྱལ་སྤྱིའི་ལམ་སྲོལ་དར་སྤེལ་སྐོར་གྱི་རང་དབང་ལྡན་པའི་ཆེད་མཁས་མི་སྣ། Independent expert on the promotion of a democratic and equitable international order

24. འགྲོ་བ་མིའི་ཐོབ་ཐང་དང་རྒྱལ་སྤྱིའི་མཉམ་རུབ་སྐོར་གྱི་རང་དབང་ལྡན་པའི་ཆེད་མཁས་མི་སྣ། Independent Expert on human rights and international solidarity

25. མཛེ་ནད་ཅན་དང་དེ་དག་གི་ནང་མིར་དབྱེ་འབྱེད་གཏན་འགོག་སྐོར་གྱི་དམིགས་བསལ་

སྙན་སྙོན་པ། Special Rapporteur on the elimination of discrimination against persons affected by leprosy (Hansen's disease) and their family members

26. སྒེར་དམག་གིས་འགྲོ་བ་མིའི་ཐོབ་ཐང་རྡོལ་རློལ་གཏོང་བ་དང་། མི་རྣམས་ཀྱི་རང་ཐག་རང་གཅོད་ཀྱི་ཐོབ་ཐང་ལ་འགོག་རྐྱེན་བཟོ་བའི་སྐོར་གྱི་ལས་དོན་ཚན་ཁག Working Group on the use of mercenaries as a means of violating human rights and impeding the exercise of the right of peoples to self-determination

27. གནས་སྤོ་བའི་འགྲོ་བ་མིའི་ཐོབ་ཐང་སྐོར་གྱི་དམིགས་བསལ་སྙན་སྙོན་པ། Special Rapporteur on the human rights of migrants

28. གྲངས་ཉུང་གི་གནད་དོན་སྐོར་གྱི་དམིགས་བསལ་སྙན་སྙོན་པ། Special Rapporteur on minority issues

29. རྒན་འཁོགས་ཀྱི་འགྲོ་བ་མིའི་ཐོབ་ཐང་སྐོར་གྱི་རང་དབང་ལྡན་པའི་ཆེད་མཁས་མི་སྣ། Independent Expert on the enjoyment of all human rights by older persons

30. ཉམ་ཐག་དབུལ་ཕོངས་དང་འགྲོ་བ་མིའི་ཐོབ་ཐང་སྐོར་གྱི་དམིགས་བསལ་སྙན་སྙོན་པ། Special Rapporteur on extreme poverty and human rights

31. གསང་རྒྱའི་ཐོབ་ཐང་སྐོར་གྱི་དམིགས་བསལ་སྙན་སྙོན་པ། Special Rapporteur on the right to privacy

32. དེང་རབས་ཀྱི་རིགས་རྒྱུས་དབྱེ་འབྱེད་དང་ཕྱི་མིར་སྡང་སེམས་སྐོར་གྱི་དམིགས་བསལ་སྙན་སྙོན་པ། Special Rapporteur on contemporary forms of racism, racial discrimination, xenophobia and related intolerance

33. ཆོས་ལུགས་དད་མོས་རང་དབང་སྐོར་གྱི་དམིགས་བསལ་སྙན་སྙོན་པ། Special Rapporteur on freedom of religion or belief

34. བྱིས་པ་ཉོ་འཚོང་དང་ཆགས་སྤྱོད་དང་འབྲེལ་བའི་ལོག་སྤྱོད་སྐོར་གྱི་དམིགས་བསལ་སྙན་

སྙན་སྒྲོན་པ། Special Rapporteur on the sale, sexual exploitation and sexual abuse of children

35. ལུས་རྟེན་གྱི་དབྱེ་བ་ལ་བརྟེན་ནས་རྩིང་སྤྱོད་དང་དབྱེ་འབྱེད་སྐོར་གྱི་རང་དབང་ལྡན་པའི་ཆེད་མཁས་མི་སྣ། Independent Expert on protection against violence and discrimination based on sexual orientation and gender identity

36. དེང་རབས་བྲན་གཡོག་ལམ་ལུགས་དང་དེའི་རྒྱུ་འབྲས་སྐོར་གྱི་དམིགས་བསལ་སྙན་སྒྲོན་པ། Special Rapporteur on contemporary forms of slavery, including its causes and consequences

37. འཇིགས་སྐུལ་རིང་ལུགས་པར་ཁ་གཏད་གཅིག་སྐབས་འགྲོ་བ་མིའི་ཐོབ་ཐང་དང་གཞི་རྩའི་རང་དབང་འགན་སྲུང་དར་སྤེལ་སྐོར་གྱི་དམིགས་བསལ་སྙན་སྒྲོན་པ། Special Rapporteur on the promotion and protection of human rights and fundamental freedoms while countering terrorism

38. མནར་གཅོད་དང་གདུག་རྩུབ་བམ་མི་སྤྱོད་ལས་འདས་པའི་གཙུན་ཐབས་དང་ཉེས་ཆད་སྐོར་གྱི་དམིགས་བསལ་སྙན་སྒྲོན་པ། Special Rapporteur on torture and other cruel, inhuman or degrading treatment or punishment

39. ཁོར་ཡུག་གཙང་སྦྲ་དོ་དམ་དང་ཉེན་ཁ་ཅན་གྱི་རྫས་རྙིགས་འདོར་བའི་སྐོར་གྱི་དམིགས་བསལ་སྙན་སྒྲོན་པ། Special Rapporteur on the implications for human rights of the environmentally sound management and disposal of hazardous substances and wastes

40. བུད་མེད་དང་བྱིས་པ་གཙོས་མི་ཚོང་རྒྱག་པའི་སྐོར་གྱི་དམིགས་བསལ་སྙན་སྒྲོན་པ། Special Rapporteur on trafficking in persons, especially women and children

41. སྤར་སོང་བྱས་ཉེས་ཐད་དྲང་བདེན་དང་གུན་གསབ། ཕྱིན་ཆད་བསྐྱར་ཟློས་མི་འབྱུང་བའི་ཁག་ཐེག་སྐོར་གྱི་དམིགས་བསལ་སྙན་སྒྲོན་པ། Special Rapporteur on the

promotion of truth, justice, reparation and guarantees of non-recurrence

42. བཙན་ཤེད་ཐབས་ཇུས་ཀྱིས་འགྲོ་བ་མིའི་ཐོབ་ཐང་ལོངས་སུ་སྤྱོད་པར་དོ་ཕོག་ཐེབས་པའི་སྐོར་གྱི་དམིགས་བསལ་སྙན་སྒྲོན་པ། Special Rapporteur on the negative impact of unilateral coercive measures on the enjoyment of human rights

43. བུད་མེད་ལ་རྩིབ་སྤྱོད་སྤེལ་བ་དང་དེའི་རྒྱུ་འབྲས་སྐོར་གྱི་དམིགས་བསལ་སྙན་སྒྲོན་པ།
Special Rapporteur on violence against women and girls, its causes and consequences

44. བདེ་ཐང་གི་འཐུང་ཆུ་དང་གཙང་སྦྲའི་ཐོབ་ཐང་སྐོར་གྱི་དམིགས་བསལ་སྙན་སྒྲོན་པ།
Special Rapporteur on the human rights to safe drinking water and sanitation

45. བུད་མེད་དབྱེ་འབྱེད་སྐོར་གྱི་ལས་དོན་ཚན་ཁག Working Group on discrimination against women and girls

རྒྱལ་ཁབ་བྱེ་བྲག་ལ་དམིགས་པའི་འགན་ཁུར་བ་ ༡༤ ཡོད།

1. ཨབ་ཧྥན་གྱི་འགྲོ་བ་མིའི་ཐོབ་ཐང་གི་གནས་བབ་སྐོར་གྱི་དམིགས་བསལ་སྙན་སྒྲོན་པ།
Special Rapporteur on the situation of human rights in Afghanistan

2. བྷེ་ལ་རུ་སིའི་འགྲོ་བ་མིའི་ཐོབ་ཐང་གི་གནས་བབ་སྐོར་གྱི་དམིགས་བསལ་སྙན་སྒྲོན་པ།
Special Rapporteur on the situation of human rights in Belarus

3. བྷུ་རན་ཌིའི་འགྲོ་བ་མིའི་ཐོབ་ཐང་གི་གནས་བབ་སྐོར་གྱི་དམིགས་བསལ་སྙན་སྒྲོན་པ།
Special Rapporteur on the situation of human rights in Burundi.

4. ཀེམ་བྷོ་ཌི་ཡའི་འགྲོ་བ་མིའི་ཐོབ་ཐང་གི་གནས་བབ་སྐོར་གྱི་དམིགས་བསལ་སྙན་སྒྲོན་པ།
Special Rapporteur on the situation of human rights in Cambodia

5. དབུས་ཨ་ཧྥི་རི་ཀའི་སྤྱི་མཐུན་རྒྱལ་ཁབ་ཀྱི་འགྲོ་བ་མིའི་ཐོབ་ཐང་གི་གནས་བབ་སྐོར་གྱི་རང་དབང་ལྡན་པའི་ཆེད་མཁས་མི་སྣ། Independent Expert on the situation of human rights in Central African Republic

6. ཀོ་རི་ཡ་མི་དམངས་སྤྱི་མཐུན་རྒྱལ་ཁབ་(བྱང་ཀོ་རི་ཡ་)ཀྱི་འགྲོ་བ་མིའི་ཐོབ་ཐང་གི་གནས་བབ་སྐོར་གྱི་དམིགས་བསལ་སྙན་སྒྲོན་པ། Special Rapporteur on the situation of human rights in the Democratic People's Republic of Korea

7. ཨེ་རི་ཏེ་རི་ཡའི་འགྲོ་བ་མིའི་ཐོབ་ཐང་གི་གནས་བབ་སྐོར་གྱི་དམིགས་བསལ་སྙན་སྒྲོན་པ།
Special Rapporteur on the situation of human rights in Eritrea

8. ཨི་རན་ཁ་ཆེའི་སྤྱི་མཐུན་རྒྱལ་ཁབ་ཀྱི་འགྲོ་བ་མིའི་ཐོབ་ཐང་གི་གནས་བབ་སྐོར་གྱི་དམིགས་བསལ་སྙན་སྒྲོན་པ། Special Rapporteur on the situation of human rights in the Islamic Republic of Iran

9. མ་ལིའི་འགྲོ་བ་མིའི་ཐོབ་ཐང་གི་གནས་བབ་སྐོར་གྱི་རང་དབང་ལྡན་པའི་ཆེད་མཁས་མི་སྣ།
Independent Expert on the situation of human rights in Mali

10. འབར་མའི་འགྲོ་བ་མིའི་ཐོབ་ཐང་གི་གནས་བབ་སྐོར་གྱི་དམིགས་བསལ་སྙན་སྒྲོན་པ།
Special Rapporteur on the situation of human rights in Myanmar

11. སྤྱི་ལོ་ ༡༩༦༧ ལོ་ནས་བཙན་བཟུང་བྱས་པའི་པེ་ལེ་སི་ཐན་ས་ཁུལ་གྱི་འགྲོ་བ་མིའི་ཐོབ་ཐང་གི་གནས་བབ་སྐོར་གྱི་དམིགས་བསལ་སྙན་སྒྲོན་པ། Special Rapporteur on the situation of human rights in the Palestinian territory occupied since 1967

12. ར་ཤི་ཡའི་འགྲོ་བ་མིའི་ཐོབ་ཐང་གི་གནས་བབ་སྐོར་གྱི་དམིགས་བསལ་སྙན་སྒྲོན་པ།
Special Rapporteur on the situation of human rights in the Russian Federation

13. སོ་མ་ལི་ཡའི་འགྲོ་བ་མིའི་ཐོབ་ཐང་གི་གནས་བབ་སྐོར་གྱི་རང་དབང་ལྡན་པའི་ཆེད་མཁས་མི་སྣ། Independent Expert on the situation of human rights in Somalia

14. སི་རི་ཡན་ཨ་རབ་སྤྱི་མཐུན་རྒྱལ་ཁབ་(སི་རི་ཡ་)ཀྱི་འགྲོ་བ་མིའི་ཐོབ་ཐང་གི་གནས་བབ་སྐོར་གྱི་དམིགས་བསལ་སྙན་སྒྲོན་པ། Special Rapporteur on the situation of human rights in the Syrian Arab Republic